

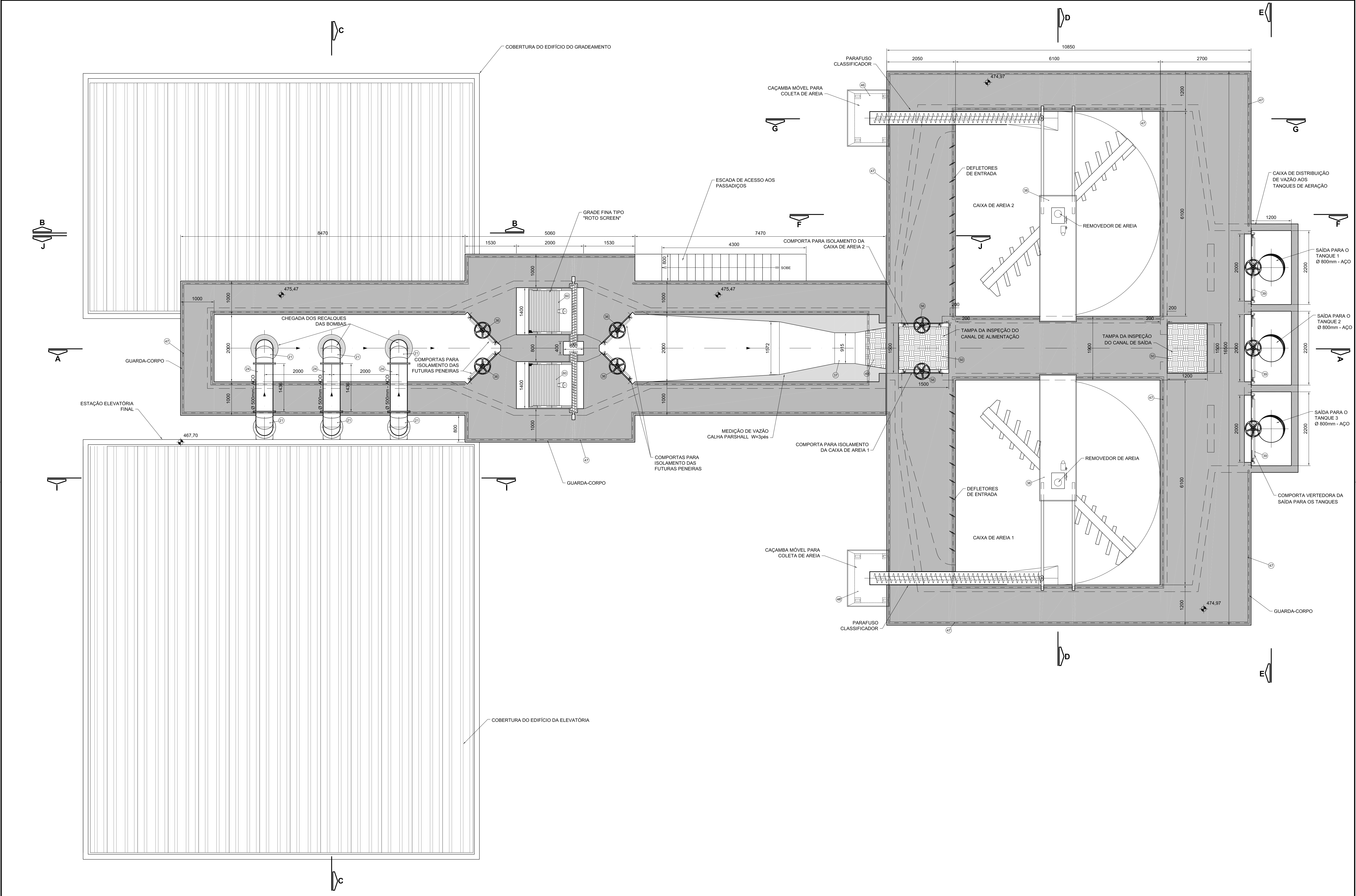

Planta geral do Saneamento Básico de São José do Rio Preto, apresentando a disposição dos diversos setores e unidades de tratamento de água e esgoto. As unidades são:

- EDIFÍCIO DE OPERAÇÃO
- RESERVATÓRIO DE ÁGUA DE SERVIÇO
- DECANTADOR N°1
- DECANTADOR N°2
- DECANTADOR N°3
- TANQUE AERADO N°1
- TANQUE AERADO N°2
- TANQUE AERADO N°3
- CASA DOS SOPRADORES
- SUBESTAÇÃO ELÉTRICA
- ESTRUTURA DE ENTRADA
- VESTIÁRIO
- EDIFÍCIO DO LODO
- PORTARIA
- EDIFÍCIO DO CLORO
- TANQUE DE CONTATO

Nº	DATA	REVISÃO	EXECUTADO POR	APROVADO POR	SEMABE		DESENHOS DE REFERÊNCIA	NÚMERO	NOTAS	SEMABE VISTO E ACEITO ESTA ACEITAÇÃO NAO ISENTA A CONTRATADA DAS RESPONSABILIDADES E OBRIGAÇÕES ESTABELECIDAS NO CONTRATO	EXECUTADO POR		serviço municipal de água e esgotos de piracicaba PROJETO HIDROMECÂNICO - ESTRUTURA DE ENTRADA PERSPECTIVA E LISTA DE MATERIAIS		Nº
					ACEITO	DATA					DES.	CMJ			
0	MAR/08	EMIÇÃO INICIAL	MANFRINI									MAR/2008		REV.	FL.
1	SET/08	RELAÇÃO DE MATERIAIS	MANFRINI								PROJ. SANEPLAN ENGENHARIA	MAR/2008		1	1
														Nº CONTRATADA	
														DE-HD-ENT-01	
														ESCALA	
														SEM ESCALA	



Nº	DATA	REVISÃO	EXECUTADO POR	APROVADO POR	SEMAE		DESENHOS DE REFERÊNCIA	NÚMERO	NOTAS	SEMAE	EXECUTADO POR		CONSÓRCIO	serviço municipal de água e esgotos de piracicaba		Nº	
					ACEITO	DATA					DES.	CMJ		ESTÇÃO DE TRATAMENTO DE ESGOTOS PONTE DO CAIXÃO	PROJETO HIDROMECÂNICO - ESTRUTURA DE ENTRADA		
0	MAR/08	EMIÇÃO INICIAL	MANFRINI							ESTA ACEITAÇÃO NÃO ISENTA A CONTRATADA DAS RESPONSABILIDADES E OBRIGAÇÕES ESTABELECIDAS NO CONTRATO	MAR/2008		SANEAMENTO DE PIRACICABA	ESTÇÃO DE TRATAMENTO DE ESGOTOS PONTE DO CAIXÃO		REV. 1	FL. 2
1	SET/08	RELAÇÃO DE MATERIAIS	MANFRINI								MAR/2008			PLANTA NO NÍVEL DOS PASSADIÇOS		Nº CONTRATADA DE-HD-ENT-02	
																ESCALA 1:50	

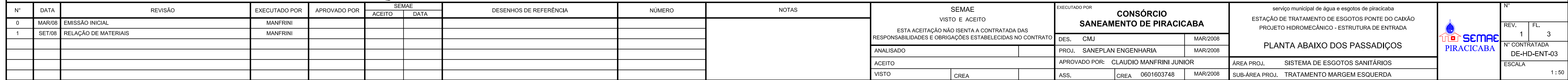

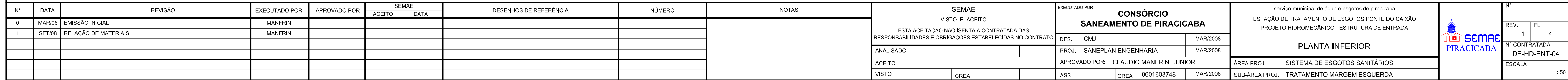

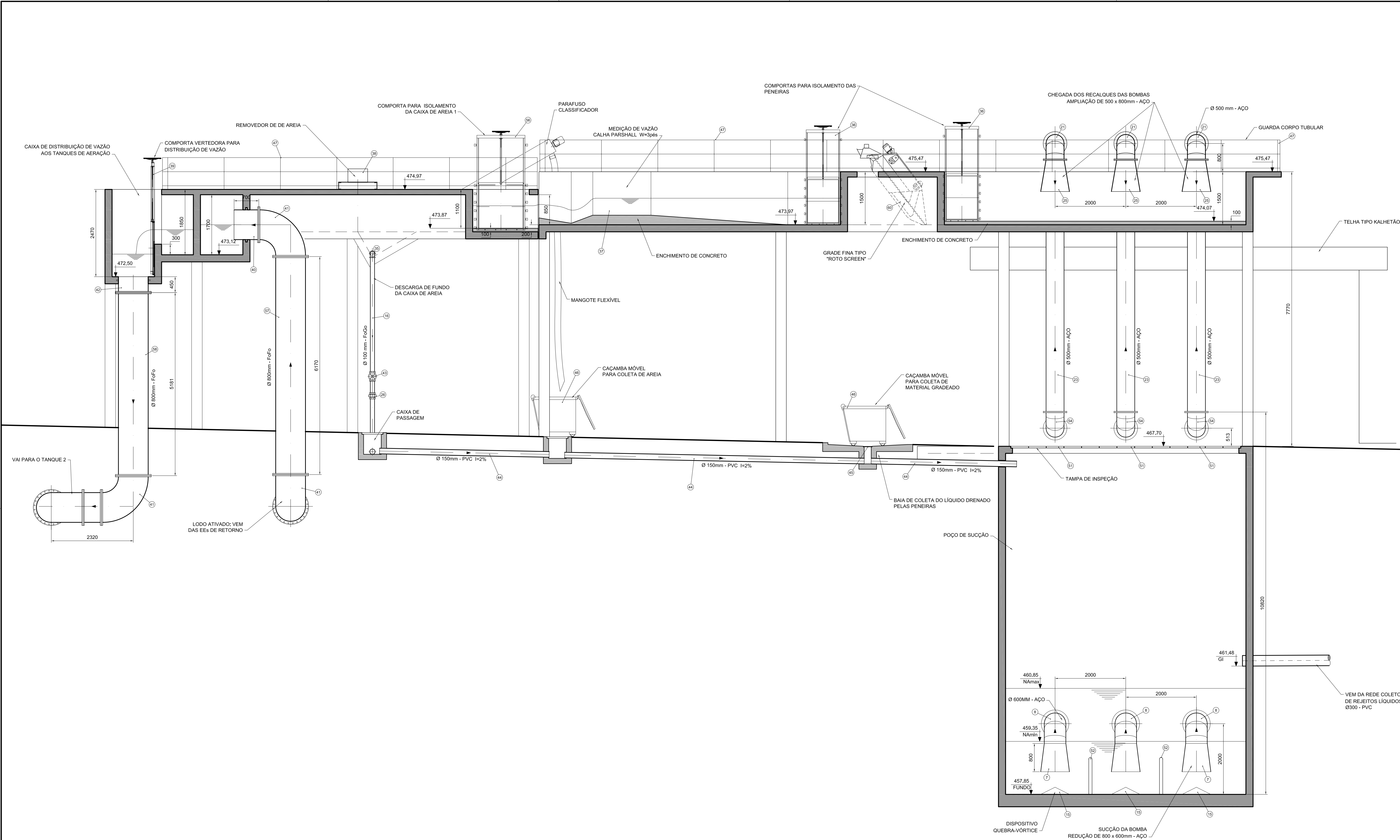

N°	DATA	REVISÃO	EXECUTADO POR	APROVADO POR	SEMAE		DESENHOS DE REFERÊNCIA	NÚMERO	NOTAS	SEMAE		EXECUTADO POR		serviço municipal de água e esgotos de piracicaba		N°
					ACEITO	DATA				VISTO E ACEITO		DES.	CMJ	ESTÁÇÃO DE TRATAMENTO DE ESGOTOS PONTE DO CAIXÃO		REV.
0	MAR/08	EMIÇÃO INICIAL	MANFRINI							ESTA ACEITAÇÃO NÃO ISENTA A CONTRATADA DAS RESPONSABILIDADES E OBRIGAÇÕES ESTABELECIDAS NO CONTRATO		PROJ.	SANEPLAN ENGENHARIA	PROJETO HIDROMECÂNICO - ESTRUTURA DE ENTRADA		FL.
1	SET/08	RELAÇÃO DE MATERIAIS	MANFRINI									ANALISADO		CORTE LONGITUDINAL - A-A		1
										ACEITO		APROVADO POR:	CLAUDIO MANFRINI JUNIOR	SISTEMA DE ESGOTOS SANITÁRIOS		5
										VISTO	CREA	ASS.	CREA 0601603748	SUB-ÁREA PROJ. TRATAMENTO MARGEM ESQUERDA		N° CONTRATADA
														DE-HD-ENT-05		ESCALA
														1:50		

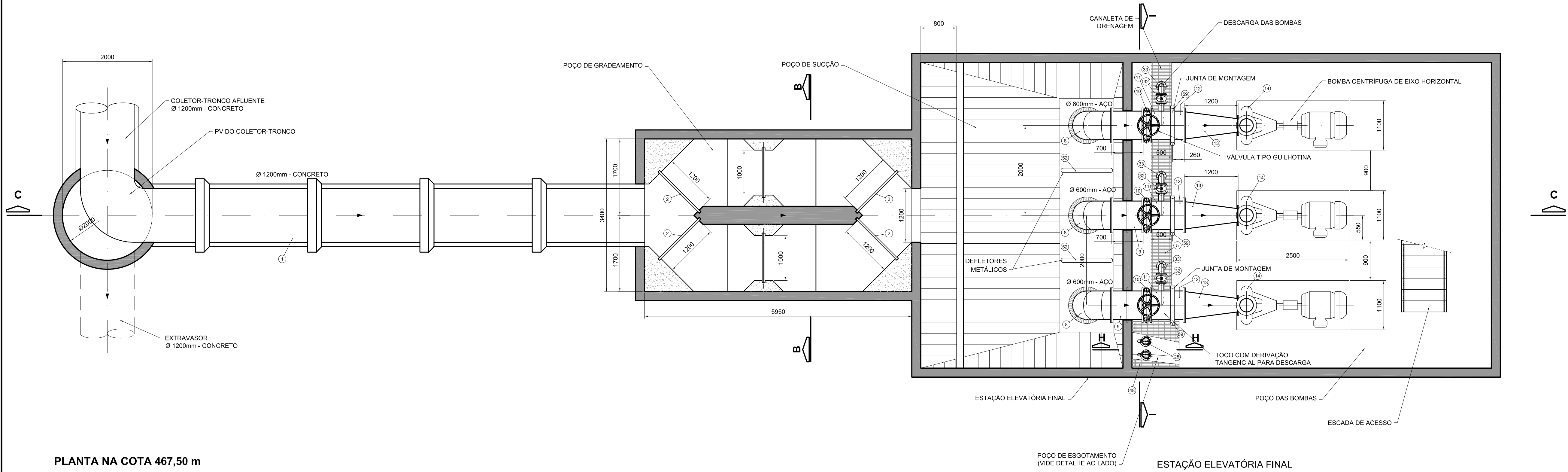

PLANTA NA COTA 467,50 m
ESCALA 1:50

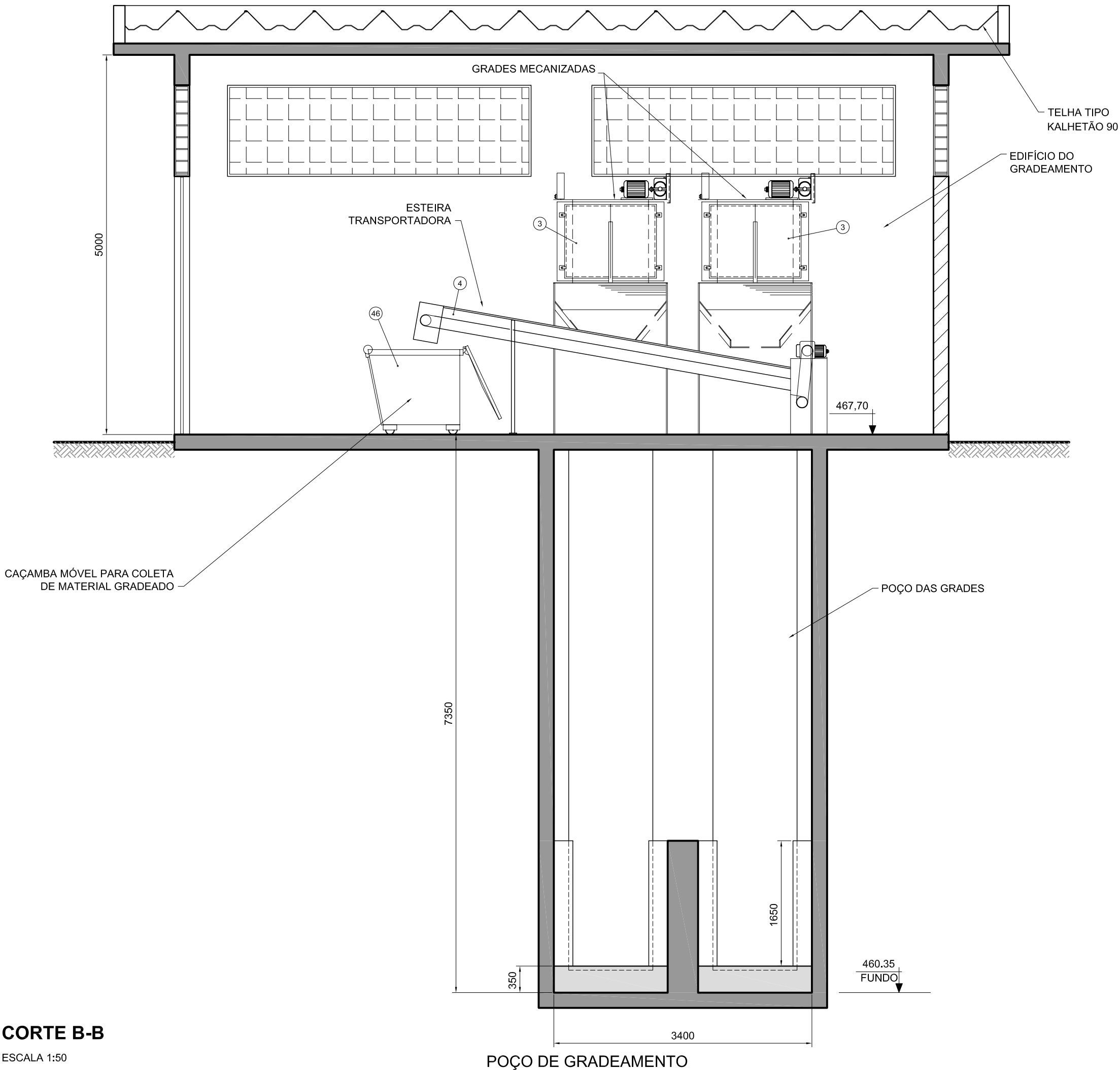

CORTE B-B
ESCALA 1:50

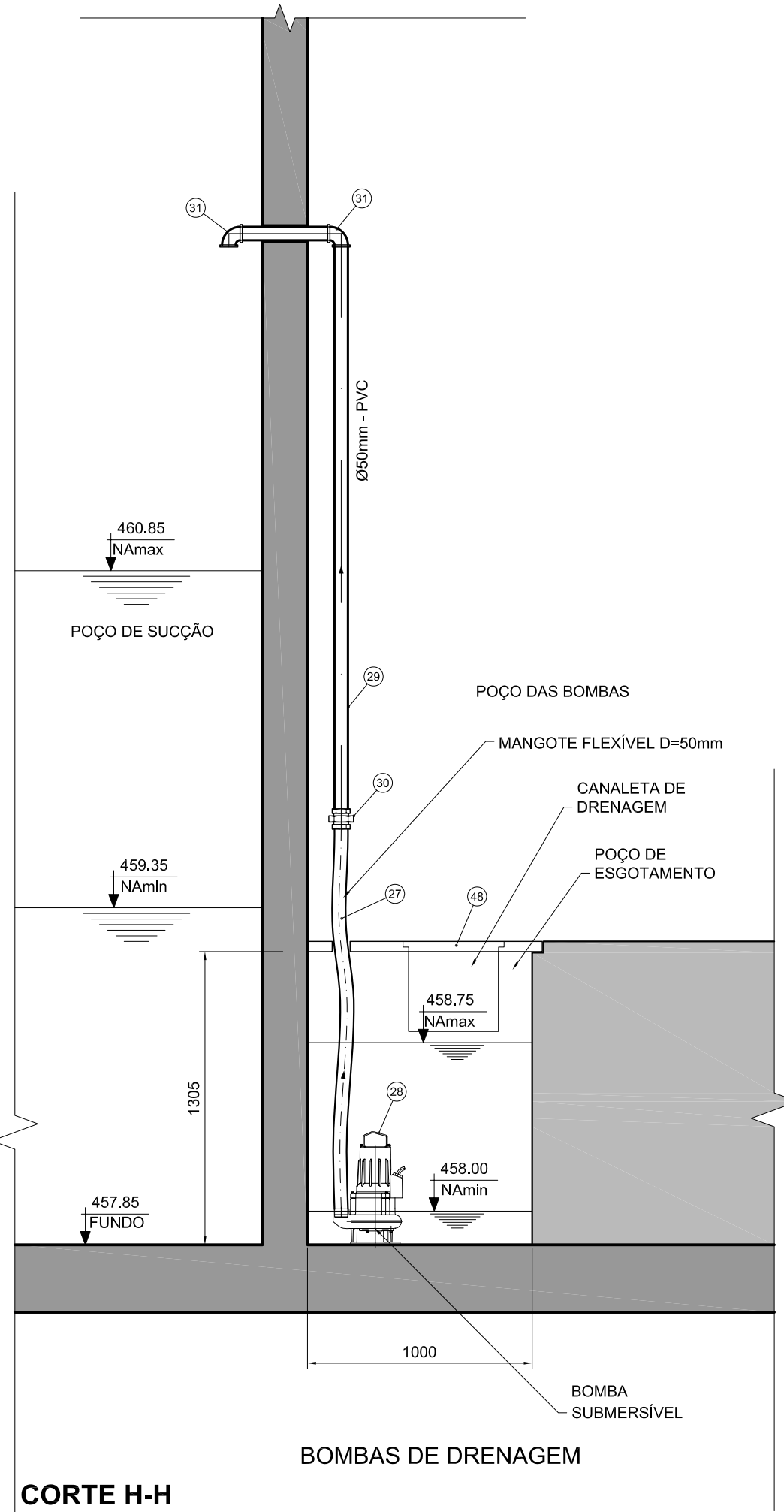

CORTE H-H
ESCALA 1:25

Nº	DATA	REVISÃO	EXECUTADO POR	APROVADO POR	SEMAE		DESENHOS DE REFERÊNCIA	NÚMERO	NOTAS	SEMAE	EXECUTADO POR		serviço municipal de água e esgotos de piracicaba	Nº
					ACEITO	DATA					CONSÓRCIO			
0	MAR/08	EMIÇÃO INICIAL	MANFRINI							VISTO E ACEITO	SANEAMENTO DE PIRACICABA		ESTAÇÃO DE TRATAMENTO DE ESGOTOS PONTE DO CAIXÃO	REV. 1 FL. 6
1	SET/08	RELAÇÃO DE MATERIAIS	MANFRINI							ESTA ACEITAÇÃO NÃO ISENTA A CONTRATADA DAS RESPONSABILIDADES E OBRIGAÇÕES ESTABELECIDAS NO CONTRATO	DES. CMJ	MAR/2008	PROJETO HIDROMECÂNICO - ESTRUTURA DE ENTRADA	
										ANALISADO	PROJ. SANEPLAN ENGENHARIA	MAR/2008	GRADEAMENTO E ELEVATÓRIA FINAL	Nº CONTRATADA DE-HD-ENT-06
										ACEITO	APROVADO POR: CLAUDIO MANFRINI JUNIOR		PLANTAS, CORTE B-B E BOMBAS DE DRENAGEM	ESCALA 1:50
										VISTO	ASS. CREA 0601603748	MAR/2008	ÁREA PROJ. SISTEMA DE ESGOTOS SANITÁRIOS	
											SUB-ÁREA PROJ. TRATAMENTO MARGEM ESQUERDA			

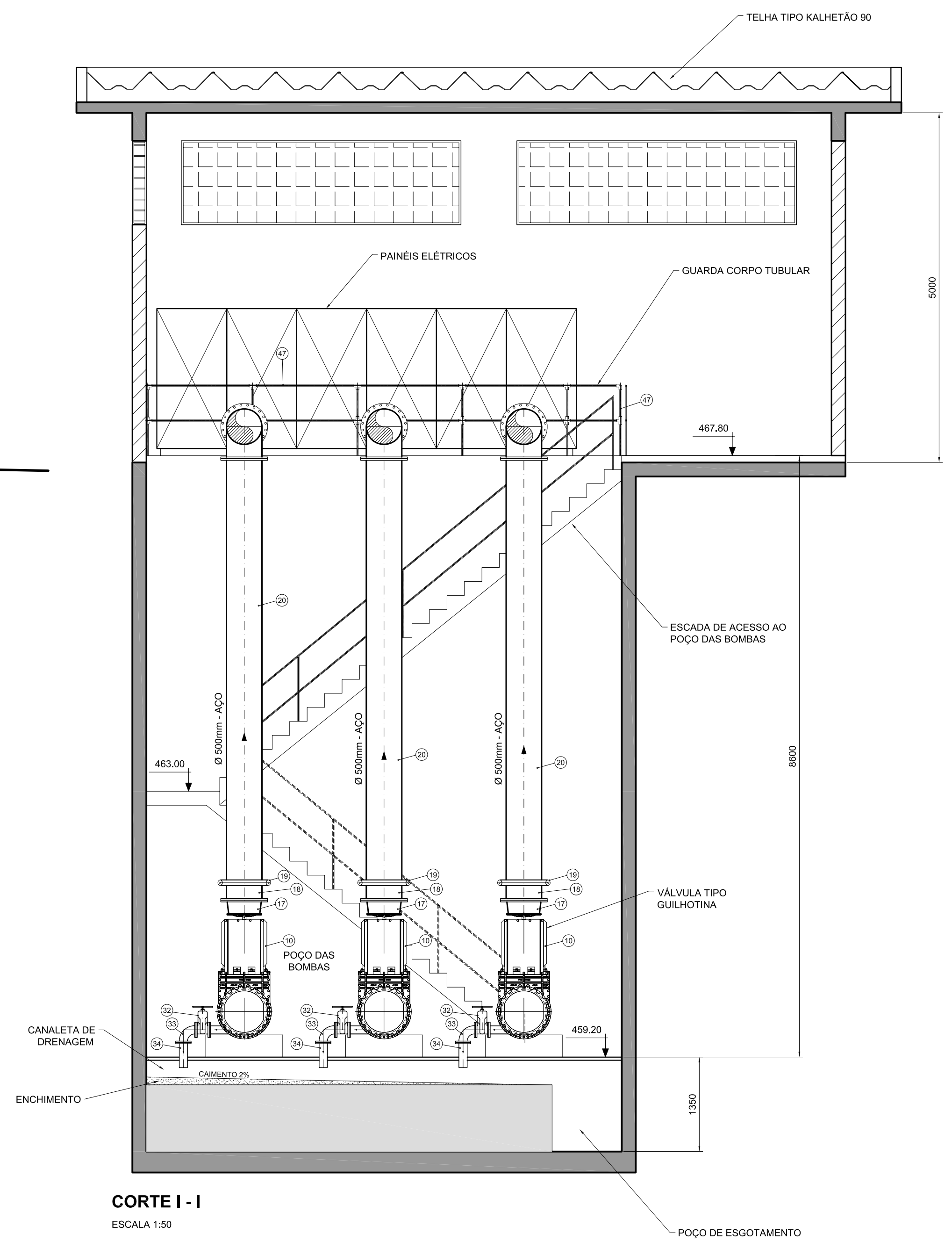
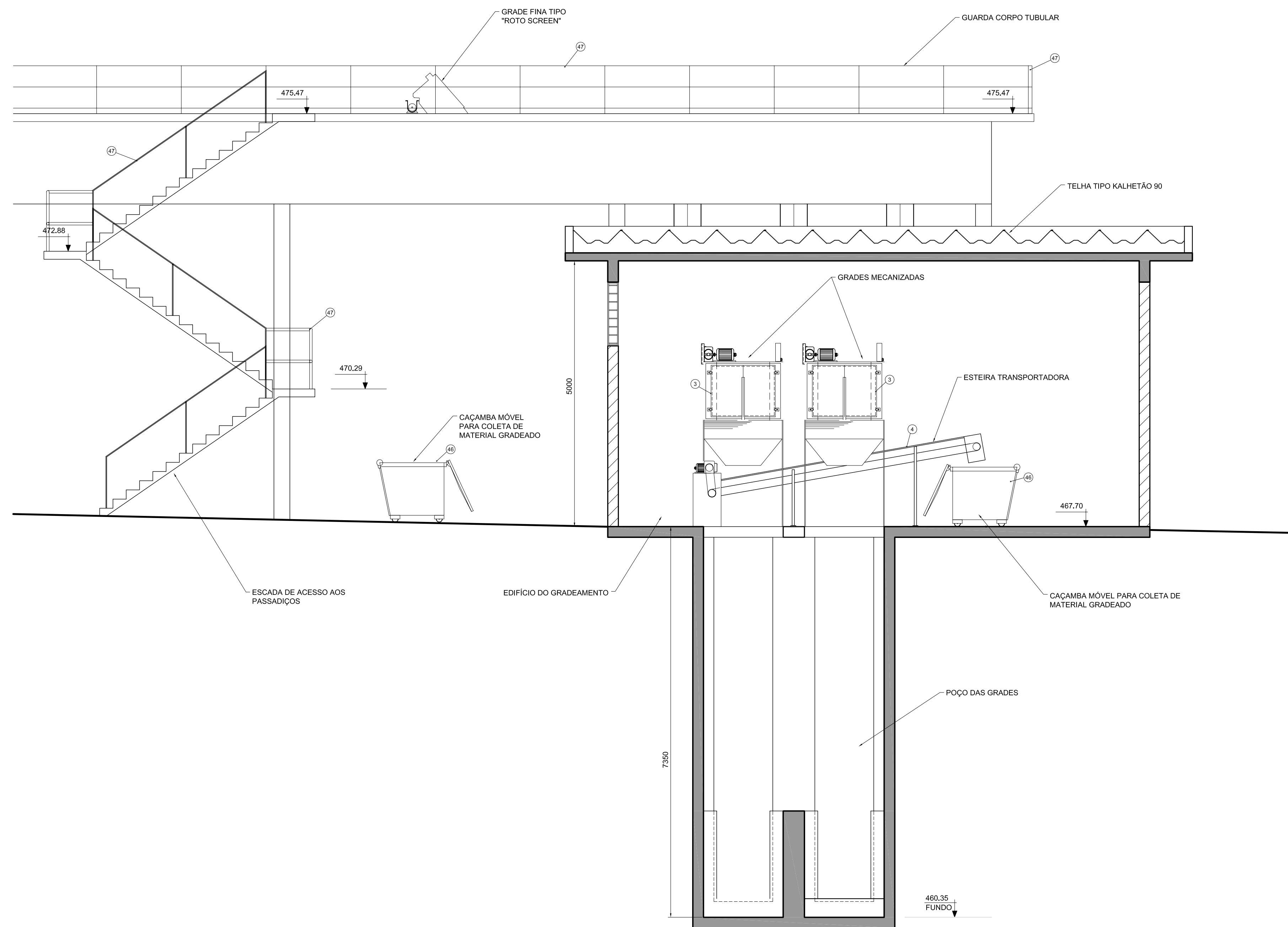
[illegible]

