

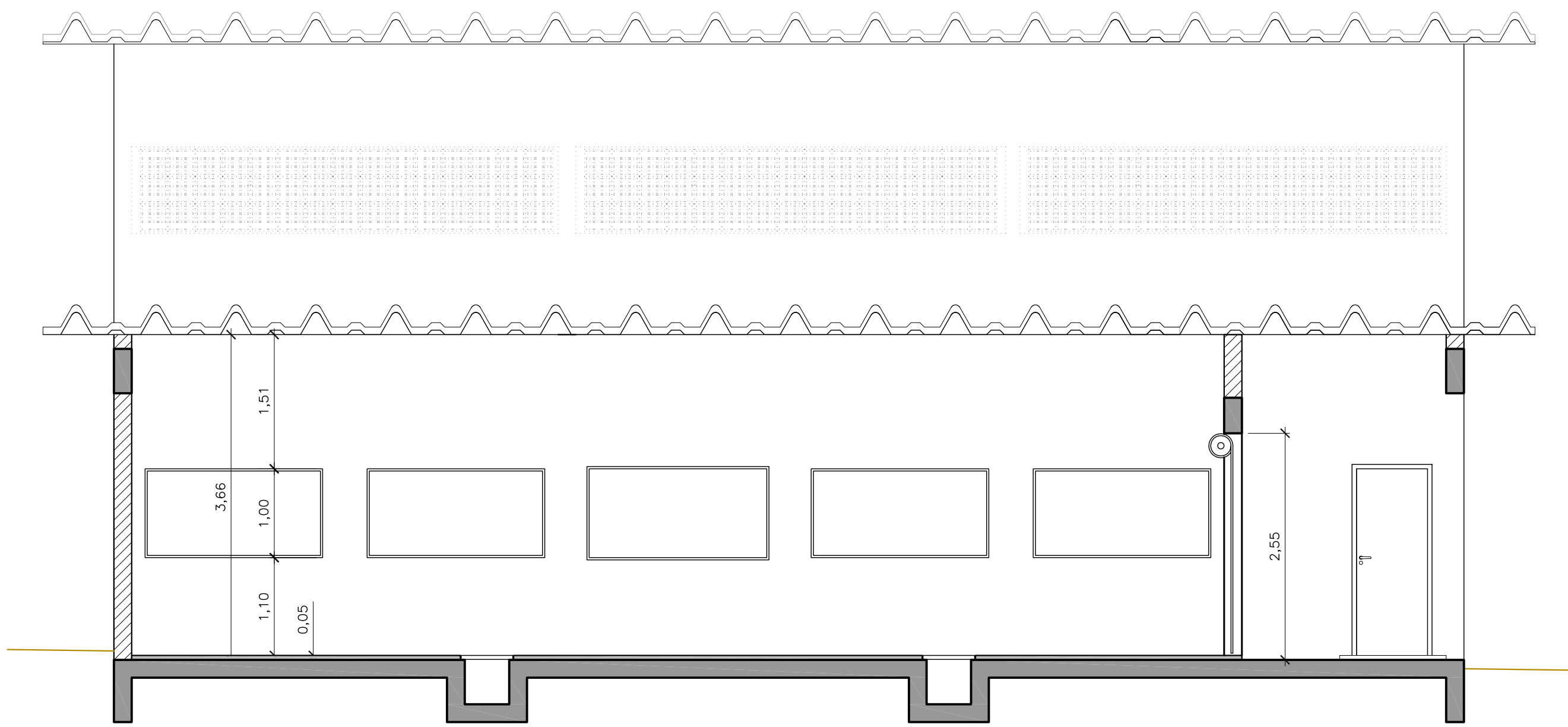

Nº	DATA	REVISÃO	EXECUTADO POR	APROVADO POR	SEMAE		DESENHOS DE REFERÊNCIA	NÚMERO	NOTAS	SEMAE VISTO E ACEITO	EXECUTADO POR		serviço municipal de água e esgotos de piracicaba ESTAÇÃO DE TRATAMENTO DE ESGOTOS PONTE DO CAIXÃO PROJETO ARQUITETÔNICO - CASA DOS SOPRADORES		Nº	
					ACEITO	DATA					CONSÓRCIO SANEAMENTO DE PIRACICABA					
0	AGO/08	EMISSIONAL INICIAL	DPS								DES.	DPS ARQUITETURA LTDA	AGO/2008		REV. 0	FL. 1/3
											ESTA ACEITAÇÃO NÃO ISENTA A CONTRATADA DAS RESPONSABILIDADES E OBRIGAÇÕES ESTABELECIDAS NO CONTRATO					
											ANALISADO		PROJ.	DPS ARQUITETURA LTDA	AGO/2008	
											ACEITO		APROVADO POR: CLAUDIO MANFRINI JUNIOR			
											VISTO		CREA	0601603748	AGO/2008	
											ASS.		CREA	0601603748	AGO/2008	
													ÁREA PROJ.		SISTEMA DE ESGOTOS SANITÁRIOS	
													SUB-ÁREA PROJ.		TRATAMENTO MARGEM ESQUERDA	
															Nº CONTRATADA DE-AR-SOP-01	
															ESCALA INDICADA	

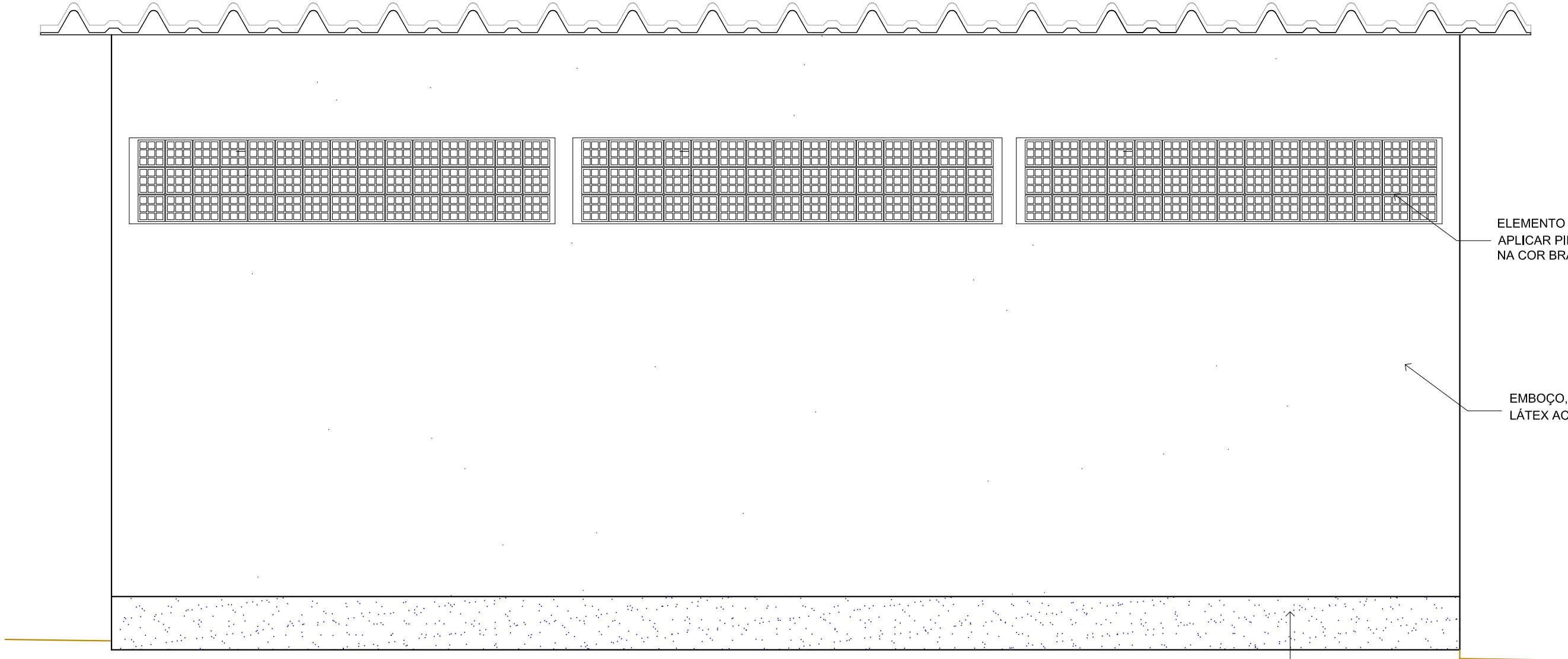

CORTE BB
ESCALA 1:50



ELEVAÇÃO 2
ESCALA 1:50

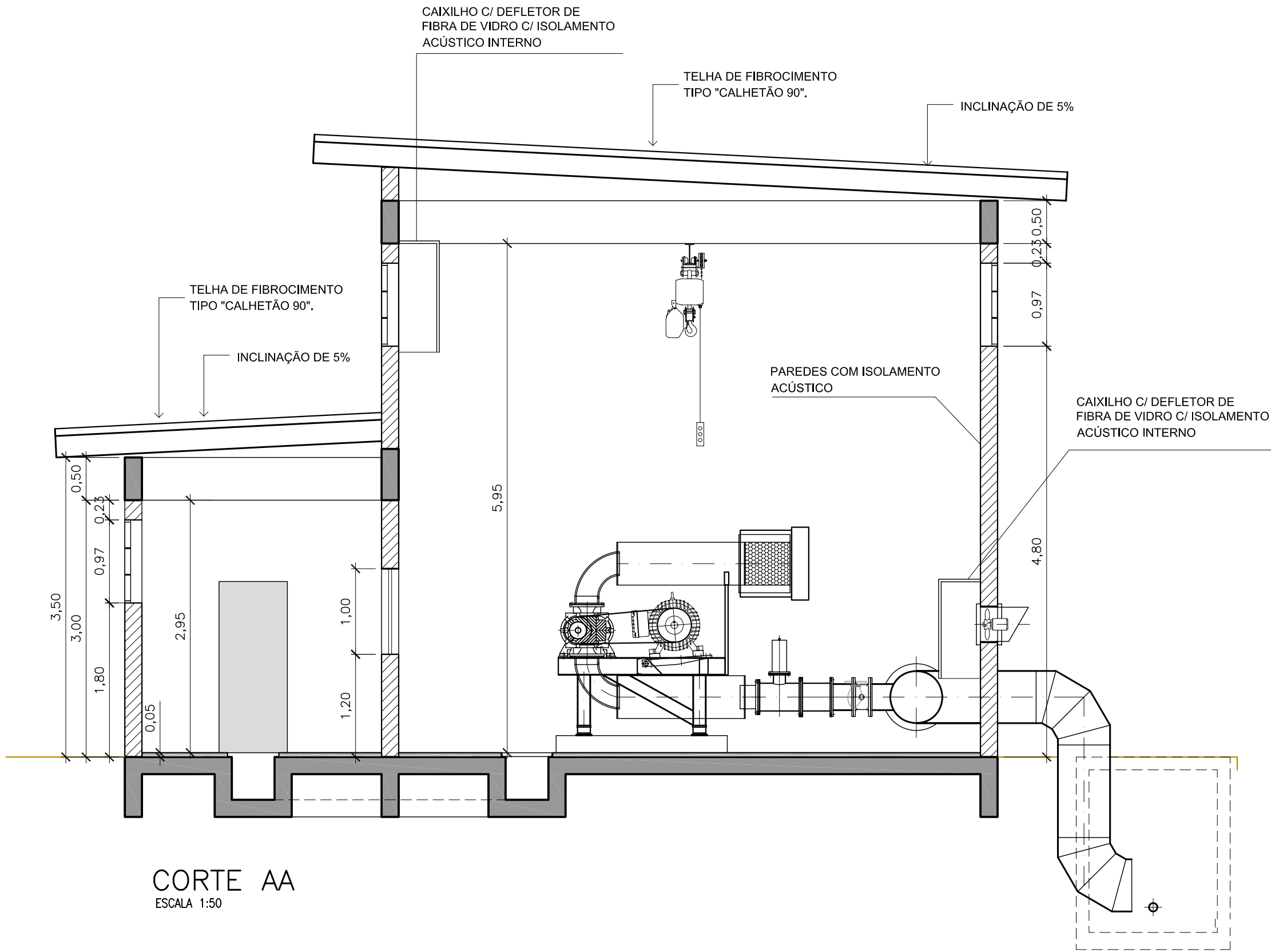

CORTE AA
ESCALA 1:50

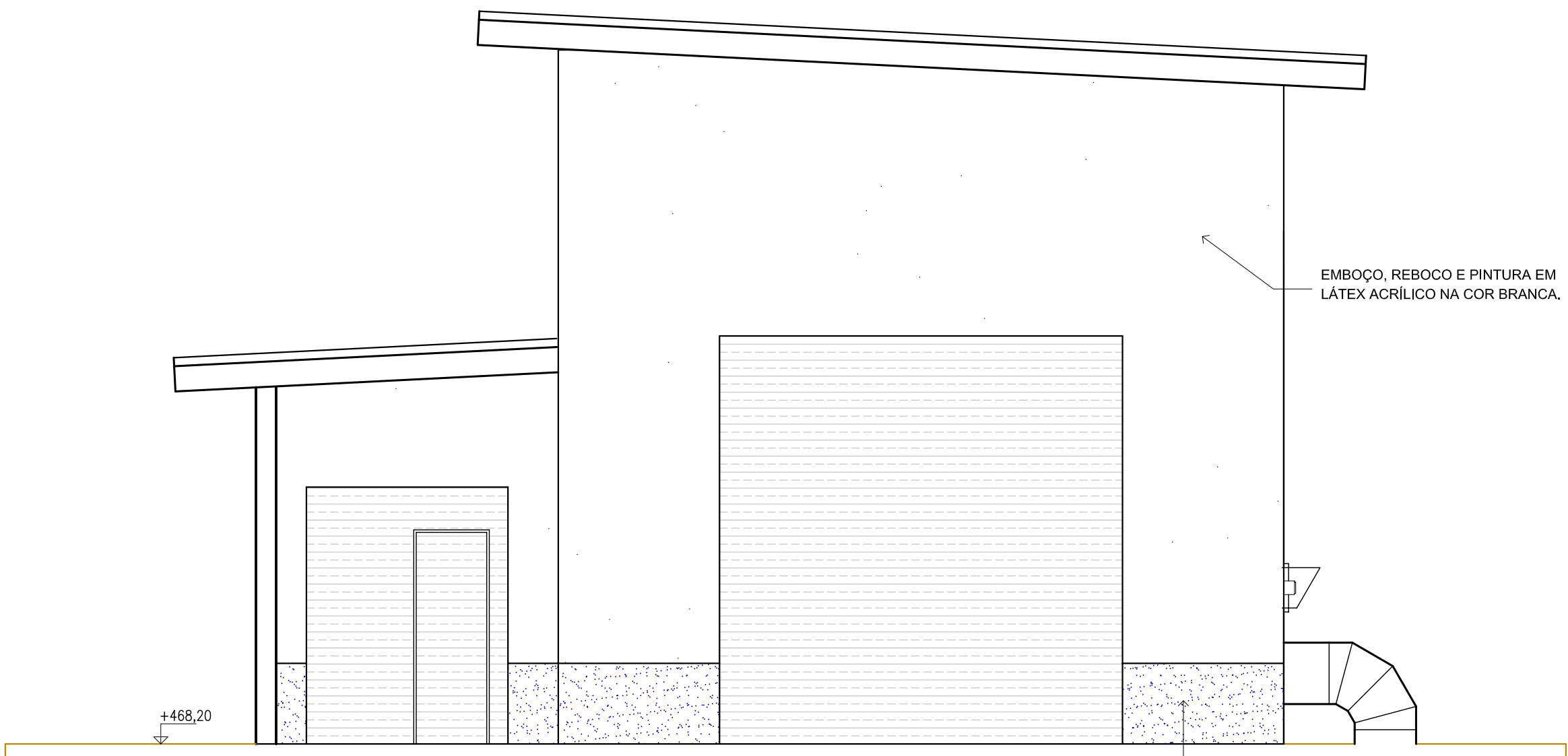

ELEVAÇÃO 1
ESCALA 1:50

Nº	DATA	REVISÃO	EXECUTADO POR	APROVADO POR	SEMAE		DESENHOS DE REFERÊNCIA	NÚMERO	NOTAS	SEMAE VISTO E ACEITO	EXECUTADO POR		serviço municipal de água e esgotos de piracicaba ESTAÇÃO DE TRATAMENTO DE ESGOTOS PONTE DO CAIXÃO PROJETO ARQUITETÔNICO - CASA DOS SOPRADORES		Nº	
					ACEITO	DATA					CONSÓRCIO SANEAMENTO DE PIRACICABA					
0	AGO/08	EMIÇÃO INICIAL	DPS							ESTA ACEITAÇÃO NÃO ISENTA A CONTRATADA DAS RESPONSABILIDADES E OBRIGAÇÕES ESTABELECIDAS NO CONTRATO	DES.	DPS ARQUITETURA LTDA	AGO/2008		REV. 0	FL. 2/3
											ANALISADO	PROJ.	DPS ARQUITETURA LTDA	AGO/2008		Nº CONTRATADA DE-AR-SOP-02
											ACEITO	APROVADO POR: CLAUDIO MANFRINI JUNIOR				
											VISTO	CREA	0601603748	AGO/2008		ESCALA
													ASS.	CREA	0601603748	INDICADA

PF01

PORTA DE ENROLAR COM PORTINHOLA EM CHAPA DE AÇO ARTICULADA.
ACABAMENTO EM ESMALTE SINTÉTICO NA COR GRAFITE SOB
APLICAÇÃO ANTICORROSIVA TIPO "ZARÇÃO".

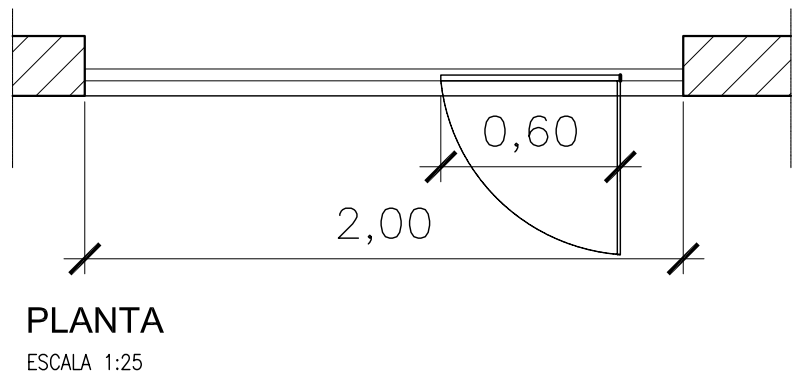
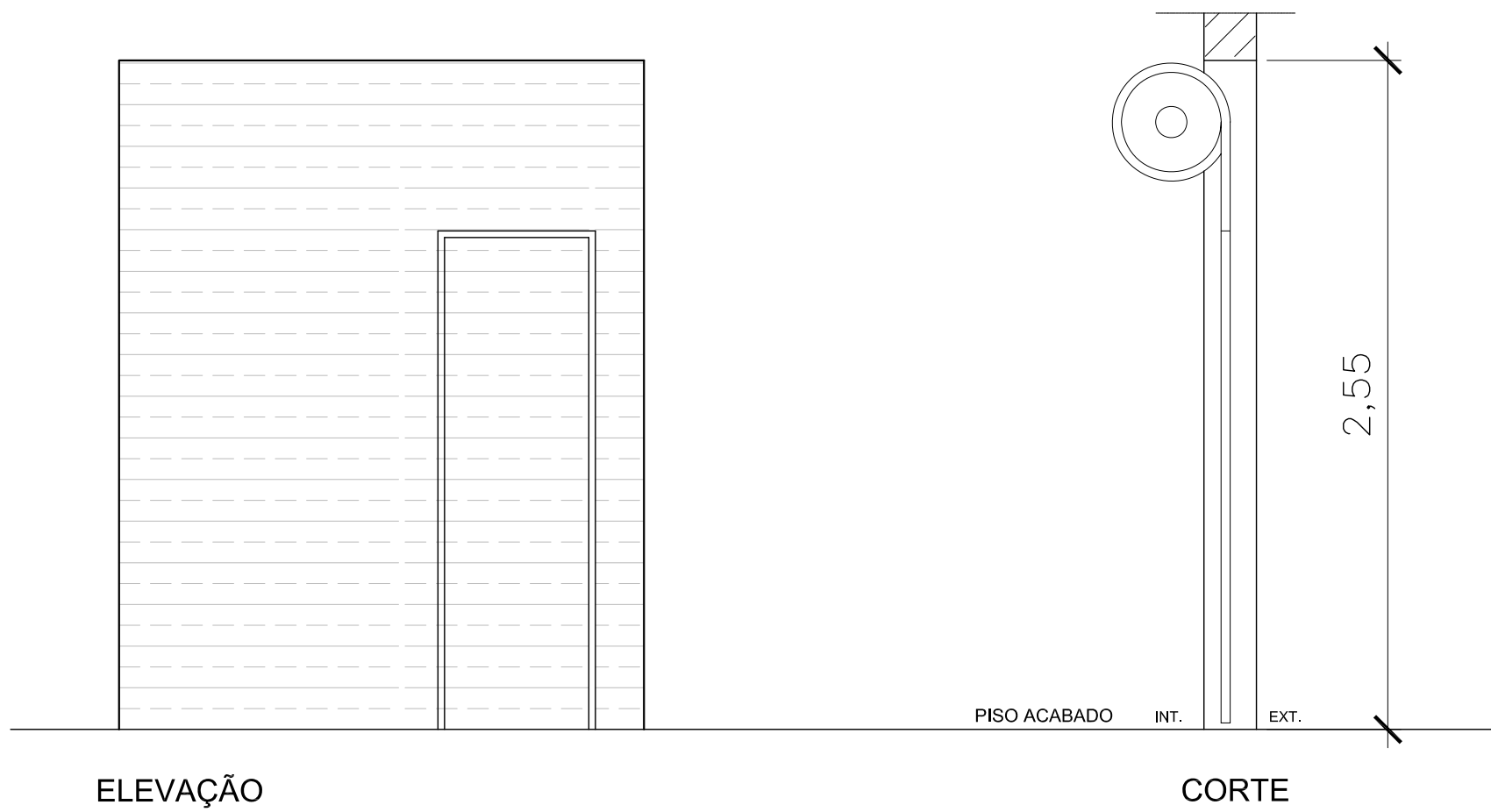

PF02

PORTA DE ENROLAR EM CHAPA DE AÇO ARTICULADA.
ACABAMENTO EM ESMALTE SINTÉTICO NA COR GRAFITE SOB
APLICAÇÃO ANTICORROSIVA TIPO "ZARÇÃO".

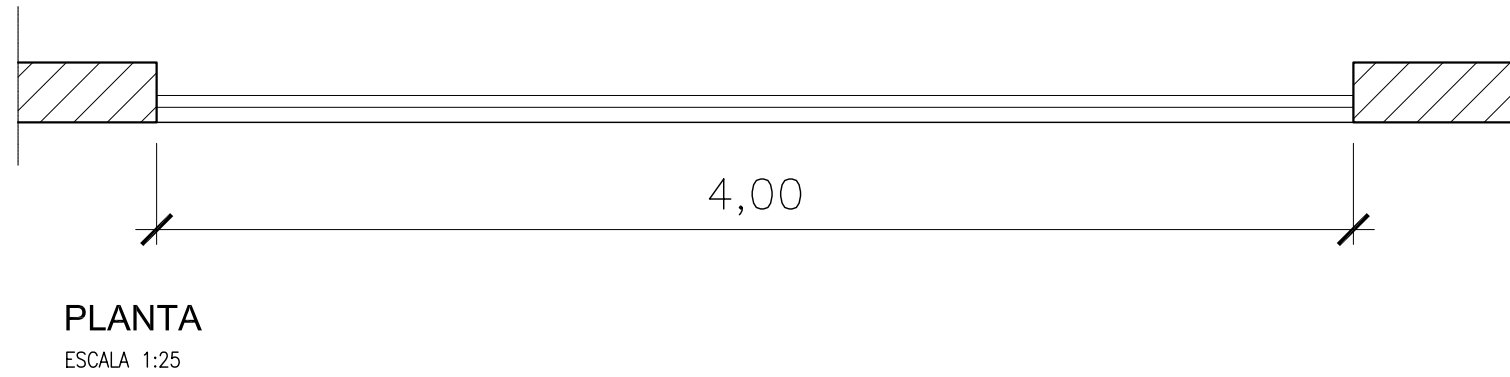

ESQUADRIAS

ESQUADRIAS			
LEGENDA	DESCRIÇÃO	DIMENSÕES	QUANTIDADE
PM01	PORTA DE MADEIRA	.82x 2,10	01
PF01	PORTÃO DE FERRO	2,00 x 2,55	01
PF02	PORTÃO DE FERRO	4,00 x 4,05	01
EV01	ELEMENTO VAZADO	.30x.30	147

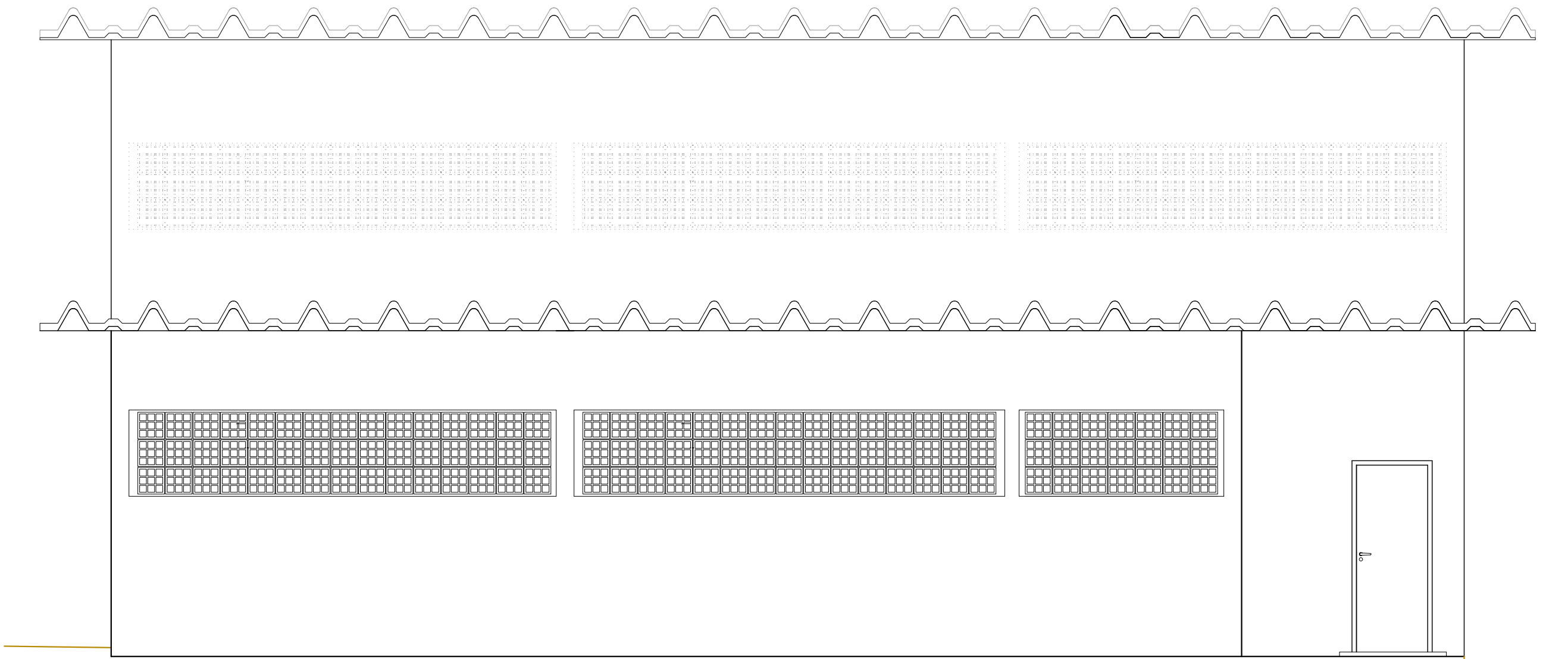

N°	DATA	REVISÃO	EXECUTADO POR	APROVADO POR	SEMAE		DESENHOS DE REFERÊNCIA	NÚMERO	NOTAS	SEMAE	EXECUTADO POR	serviço municipal de água e esgotos de piracicaba	N°	
					ACEITO	DATA								CONSÓRCIO
0	AGO/08	EMISSÃO INICIAL	DPS							VISTO E ACEITO	CONSÓRCIO	ESTÁÇÃO DE TRATAMENTO DE ESGOTOS PONTE DO CAIXÃO PROJETO ARQUITETÔNICO - CASA DOS SOPRADORES	REV. 0	FL. 3/3
										ESTA ACEITAÇÃO NÃO ISENTA A CONTRATADA DAS RESPONSABILIDADES E OBRIGAÇÕES ESTABELECIDAS NO CONTRATO	DES. DPS ARQUITETURA LTDA	AGO/2008	N° CONTRATADA DE-AR-SOP-03	INDICADA
										ANALISADO	PROJ. DPS ARQUITETURA LTDA	AGO/2008		
										ACEITO	APROVADO POR: CLAUDIO MANFRINI JUNIOR	ÁREA PROJ. SISTEMA DE ESGOTOS SANITÁRIOS		
										VISTO	ASS. CREA 0601603748	SUB-ÁREA PROJ. TRATAMENTO MARGEM ESQUERDA		