

[illegible]

— VER LEGENDA E NOTAS GERAIS NA FOLHA 01.

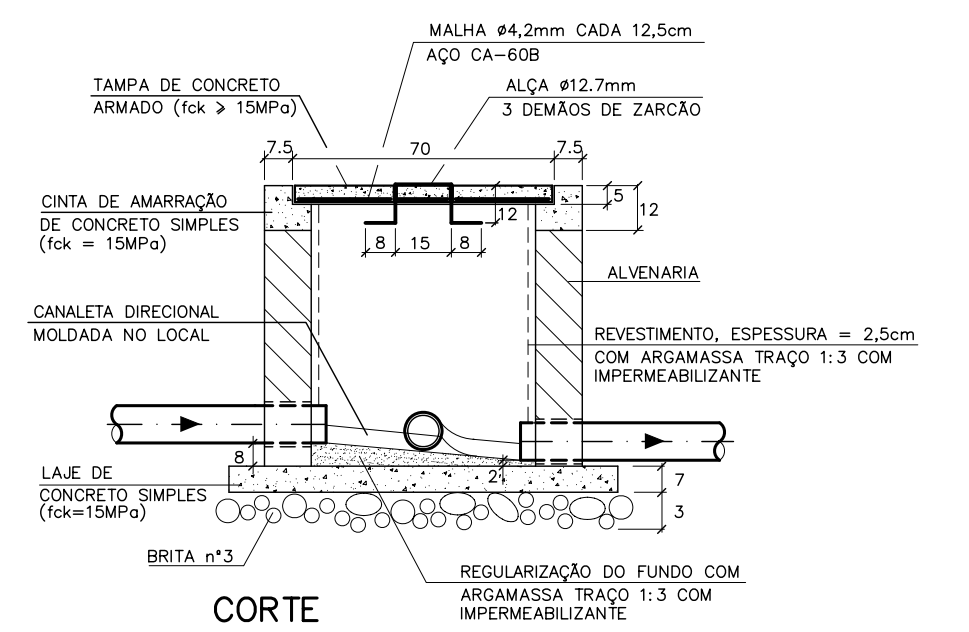
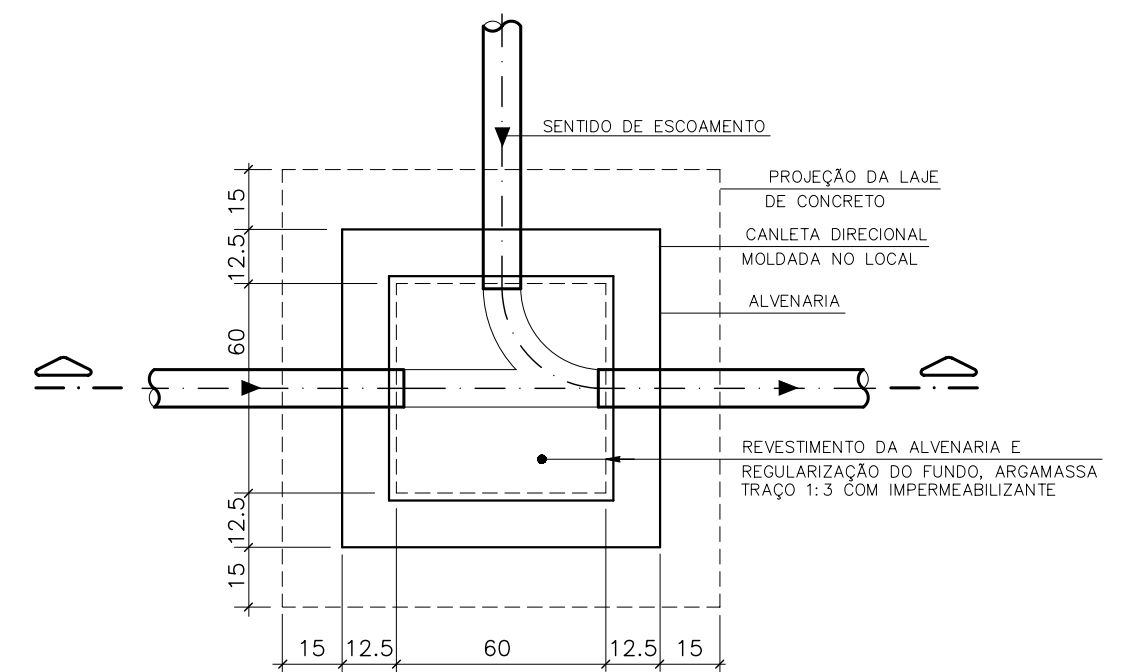
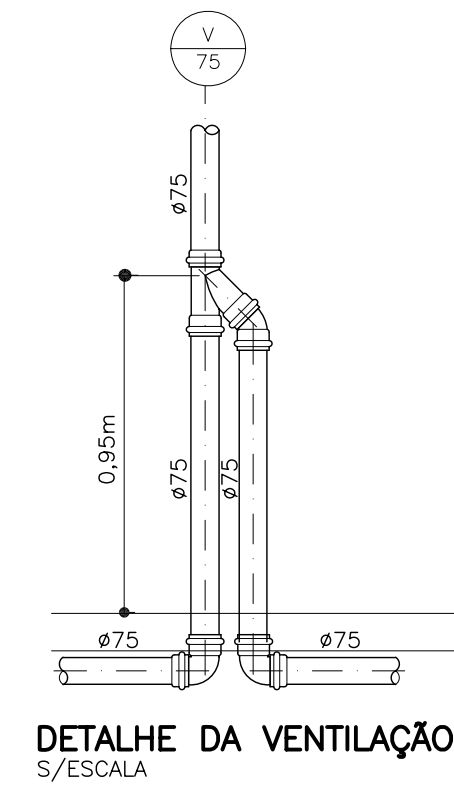

NOTA: VEDAR COM MASTIQUE OS FUROS DA ALÇA DA TAMPA E AS FRESTAS ENTRE A TAMPA E A CINTA DE AMARRAÇÃO

ESCALA 1:20

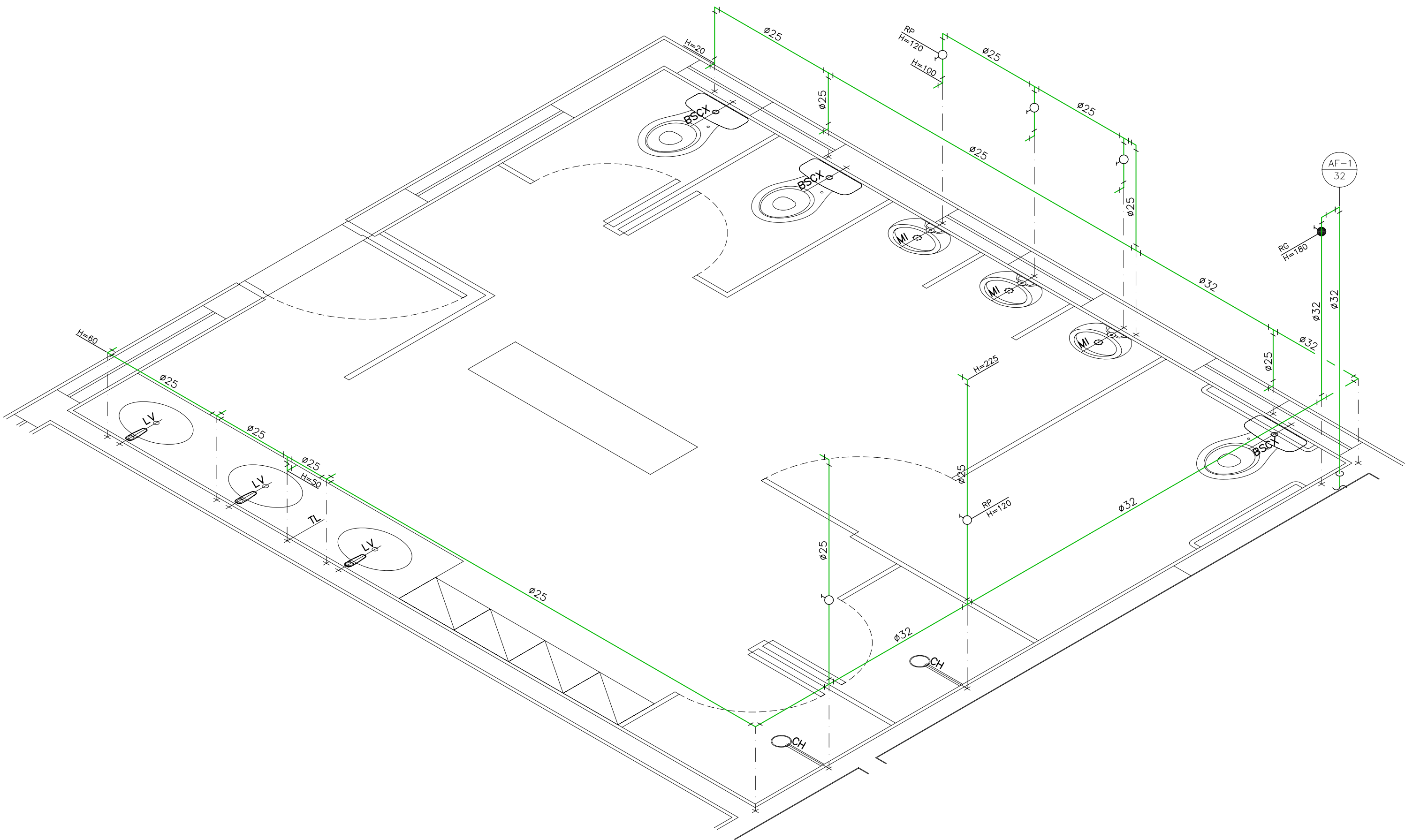

| Nº | DATA   | REVISÃO          | EXECUTADO POR | APROVADO POR | SEMAE  |      | DESENHOS DE REFERÊNCIA | NÚMERO | NOTAS | SEMAE  |                                       | EXECUTADO POR                             |  | serviço municipal de água e esgotos de piracicaba<br>ESTAÇÃO DE TRATAMENTO DE ESGOTOS PONTE DO CAIXÃO<br>INSTALAÇÕES PREDIAIS - VESTIÁRIOS | <br><b>SEMAY<br/>PIRACICABA</b> | Nº                                       |            |
|----|--------|------------------|---------------|--------------|--------|------|------------------------|--------|-------|--|---------------------------------------|---|--|--|--|--|------------|
|    |        |                  |               |              | ACEITO | DATA |                        |        |       | VISTO E ACEITO   | CONSÓRCIO<br>SANEAMENTO DE PIRACICABA |   |  |  |  |  |            |
| 0  | JUN/08 | EMISSION INICIAL | MANFRINI      |              |        |      |                        |        |       | ESTA ACEITAÇÃO NÃO ISENTA A CONTRATADA DAS<br>RESPONSABILIDADES E OBRIGAÇÕES ESTABELECIDAS NO CONTRATO |                                       | DES. WILMA UYEDA JUN/2008                 |  | DETALHES DO ESGOTO   |  | REV.<br>0                                | FL.<br>2/3 |
|    |        |                  |               |              |        |      |                        |        |       | ANALISADO  |                                       | PROJ. WILMA UYEDA JUN/2008                |  |  |  | Nº CONTRATADA<br>DE-IP-VES-02            |            |
|    |        |                  |               |              |        |      |                        |        |       | ACEITO   |                                       | APROVADO POR: CLAUDIO MANFRINI JUNIOR     |  |  |  | ESCALA                                   | INDICADA   |
|    |        |                  |               |              |        |      |                        |        |       | VISTO  |                                       | ASS. CREA 0601603748 JUN/2008             |  |  |  | ÁREA PROJ. SISTEMA DE ESGOTOS SANITÁRIOS |            |
|    |        |                  |               |              |        |      |                        |        |       | CREA   |                                       | SUB-ÁREA PROJ. TRATAMENTO MARGEM ESQUERDA |  |  | SUB-ÁREA PROJ. TRATAMENTO MARGEM ESQUERDA  |  |            |

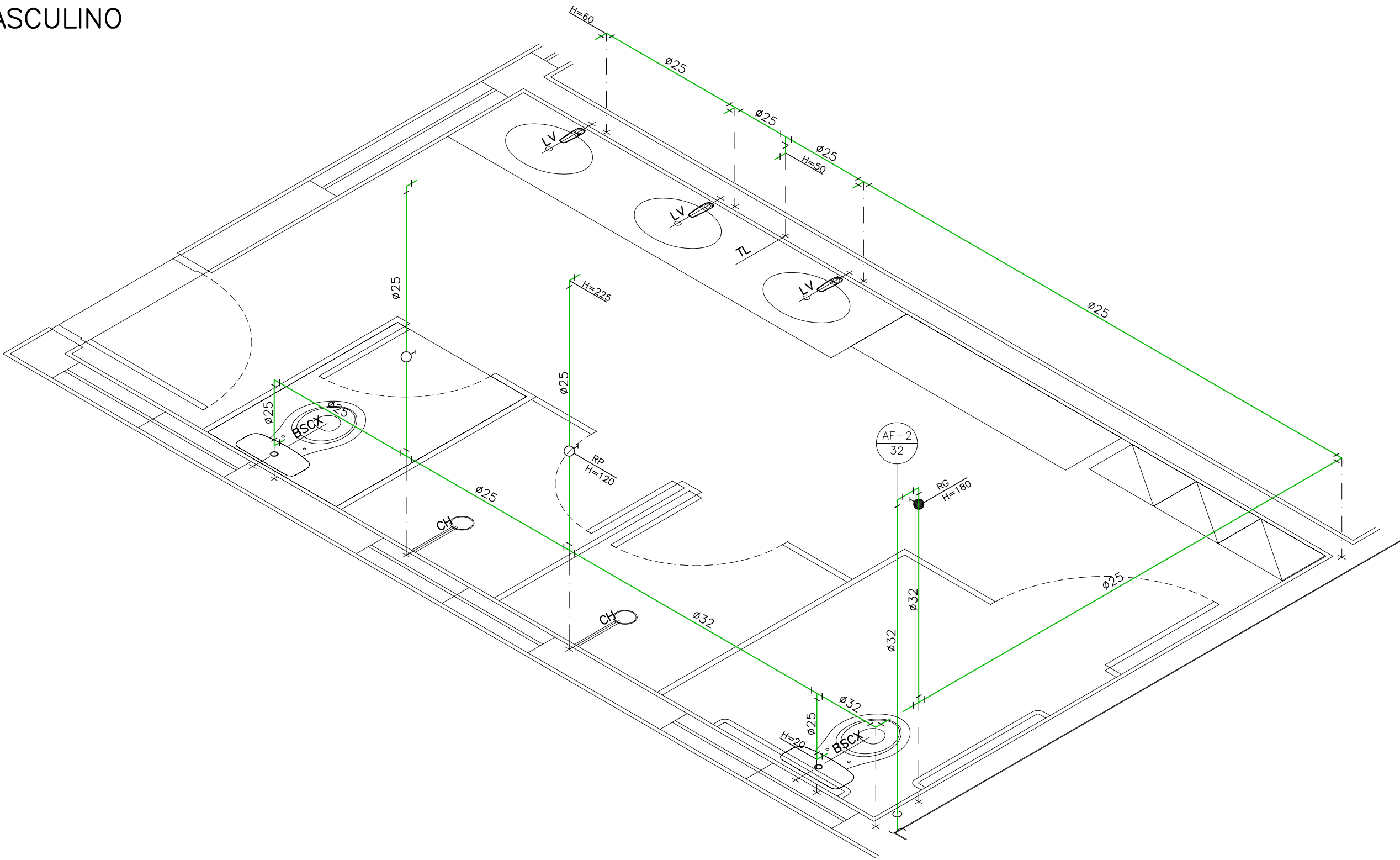

ISOMÉTRICO – VESTIÁRIO MASCULINO  
ESCALA 1:25



ISOMÉTRICO – VESTIÁRIO FEMININO  
ESCALA 1:25

| Nº | DATA   | REVISÃO        | EXECUTADO POR | APROVADO POR | SEMAE  |      | DESENHOS DE REFERÊNCIA | NÚMERO | NOTAS | SEMAE<br>VISTO E ACEITO   | EXECUTADO POR                         |                               | serviço municipal de água e esgotos de piracicaba<br>ESTAÇÃO DE TRATAMENTO DE ESGOTOS PONTE DO CAIXÃO<br>INSTALAÇÕES PREDIAIS - VESTIÁRIOS |  | Nº  |                 |
|----|--------|----------------|---------------|--------------|--------|------|------------------------|--------|-------|---|---------------------------------------|-------------------------------|--|---|---|-----------------|
|    |        |                |               |              | ACEITO | DATA |                        |        |       |   | CONSÓRCIO<br>SANEAMENTO DE PIRACICABA |                               |  |   |   |                 |
| 0  | JUN/08 | EMIÇÃO INICIAL | MANFRINI      |              |        |      |                        |        |       | ESTA ACEITAÇÃO NÃO ISENTA A CONTRATADA DAS RESPONSABILIDADES E OBRIGAÇÕES ESTABELECIDAS NO CONTRATO | DES. WILMA UYEDA                      | JUN/2008                      | ISOMÉTRICOS  |  | REV. 0 FL. 3/3                            |                 |
|    |        |                |               |              |        |      |                        |        |       | ANALISADO   | PROJ. WILMA UYEDA                     | JUN/2008                      |  |   | Nº CONTRATADA DE-IP-VES-03                |                 |
|    |        |                |               |              |        |      |                        |        |       | ACEITO  | APROVADO POR: CLAUDIO MANFRINI JUNIOR |                               |  |   | ÁREA PROJ. SISTEMA DE ESGOTOS SANITÁRIOS  | ESCALA INDICADA |
|    |        |                |               |              |        |      |                        |        |       | VISTO   | CREA                                  | ASS. CREA 0601603748 JUN/2008 |  |   | SUB-ÁREA PROJ. TRATAMENTO MARGEM ESQUERDA |                 |