

Nº	DATA	REVISÃO	EXECUTADO POR	APROVADO POR	SEMAE		DESENHOS DE REFERÊNCIA	NÚMERO	NOTAS	SEMAE VISTO E ACEITO ESTA ACEITAÇÃO NÃO ISENTA A CONTRATADA DAS RESPONSABILIDADES E OBRIGAÇÕES ESTABELECIDAS NO CONTRATO		EXECUTADO POR CONSÓRCIO SANEAMENTO DE PIRACICABA DES. CMJ SET/2009 PROJ. SANEPLAN ENGENHARIA SET/2009		serviço municipal de água e esgotos de piracicaba ESTAÇÃO DE TRATAMENTO DE ESGOTOS PONTE DO CAIXÃO PROJETO ARQUITETÔNICO - ESTRUTURA DE ENTRADA			Nº	
					ACEITO	DATA												
0	SET/09	EMIÇÃO INICIAL	MANFRINI														REV. 0	FL. 1/4
										ANALISADO				PLANTA			Nº CONTRATADA DE-ARQ-ENT-01	
										ACEITO		APROVADO POR: CLAUDIO MANFRINI JUNIOR		ÁREA PROJ. SISTEMA DE ESGOTOS SANITÁRIOS			ESCALA	
										VISTO CREA		ASS. CREA 0601603748 SET/2009		SUB-ÁREA PROJ. TRATAMENTO MARGEM ESQUERDA			1 : 50	

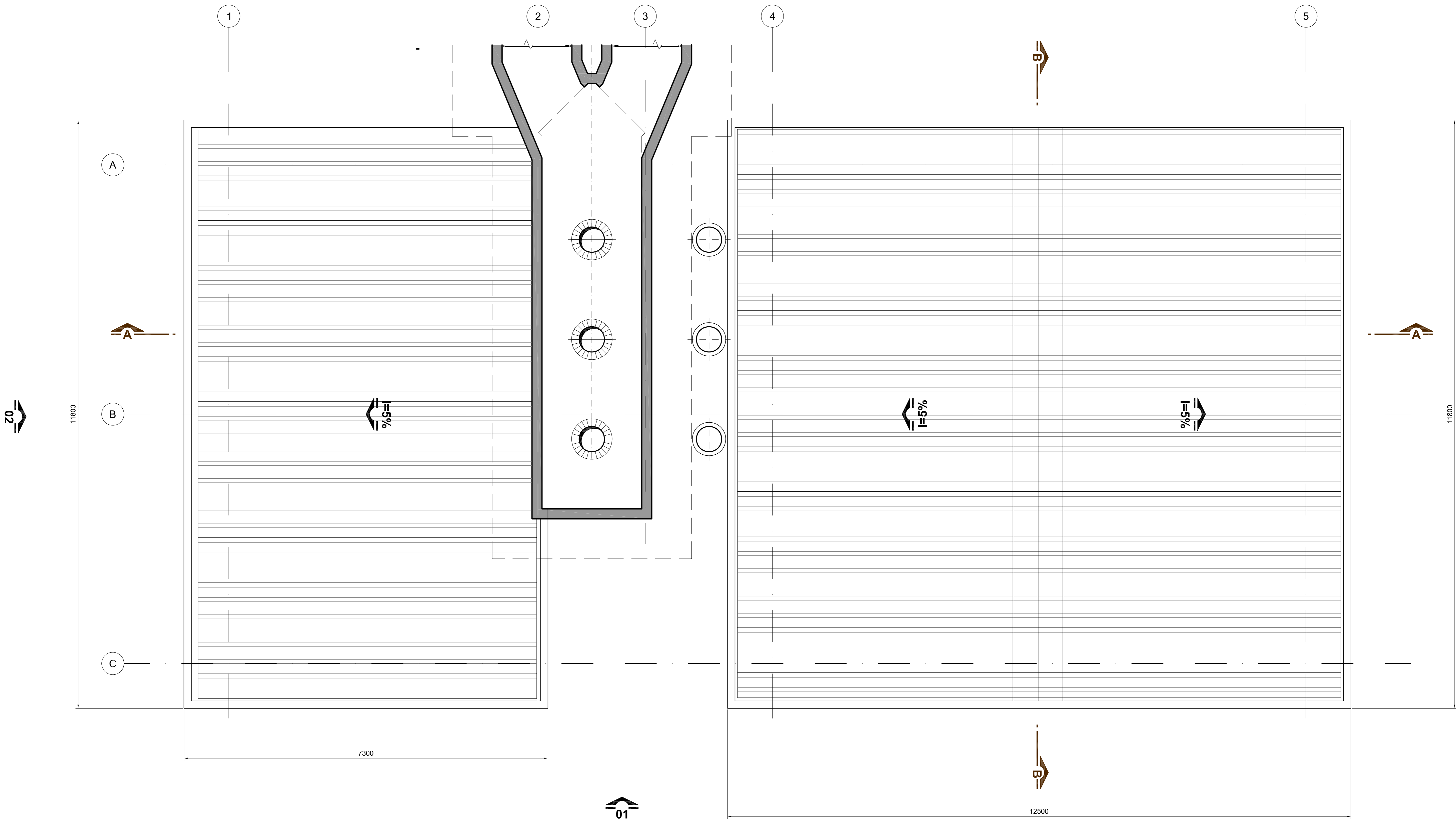

PLANTA DA COBERTURA

Nº	DATA	REVISÃO	EXECUTADO POR	APROVADO POR	SEMAE		DESENHOS DE REFERÊNCIA	NÚMERO	NOTAS	SEMAE	EXECUTADO POR	CONSÓRCIO	serviço municipal de água e esgotos de piracicaba	Nº
					ACEITO	DATA								
0	SET/09	EMISSÃO INICIAL	MANFRINI							VISTO E ACEITO			ESTÁÇÃO DE TRATAMENTO DE ESGOTOS PONTE DO CAIXÃO	REV. 0 FL. 2/4
										ESTA ACEITAÇÃO NÃO ISENTA A CONTRATADA DAS RESPONSABILIDADES E OBRIGAÇÕES ESTABELECIDAS NO CONTRATO	DES. CMJ	SET/2009	PROJETO ARQUITETÔNICO - ESTRUTURA DE ENTRADA	
										ANALISADO	PROJ. SANEPLAN ENGENHARIA	SET/2009	PLANTA DA COBERTURA	Nº CONTRATADA DE-ARQ-ENT-02
										ACEITO	APROVADO POR: CLAUDIO MANFRINI JUNIOR		ÁREA PROJ. SISTEMA DE ESGOTOS SANITÁRIOS	ESCALA 1:50
										VISTO CREA	ASS. 0601603748	SET/2009	SUB-ÁREA PROJ. TRATAMENTO MARGEM ESQUERDA	

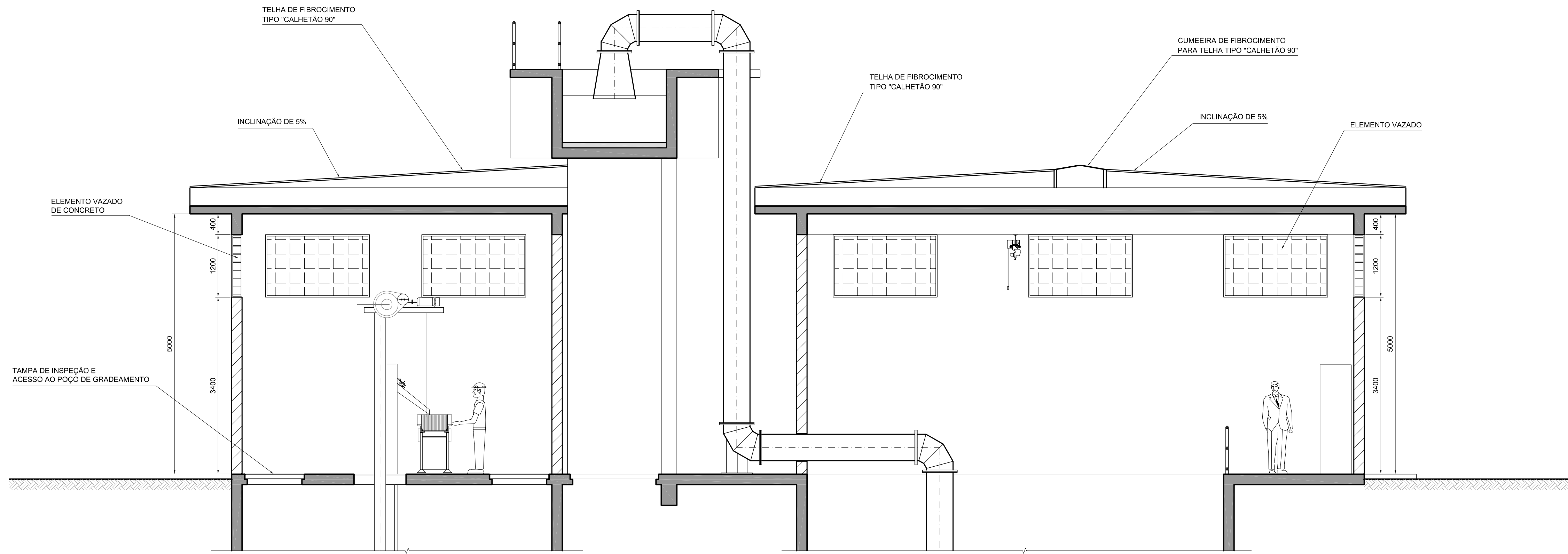

CORTE A - A

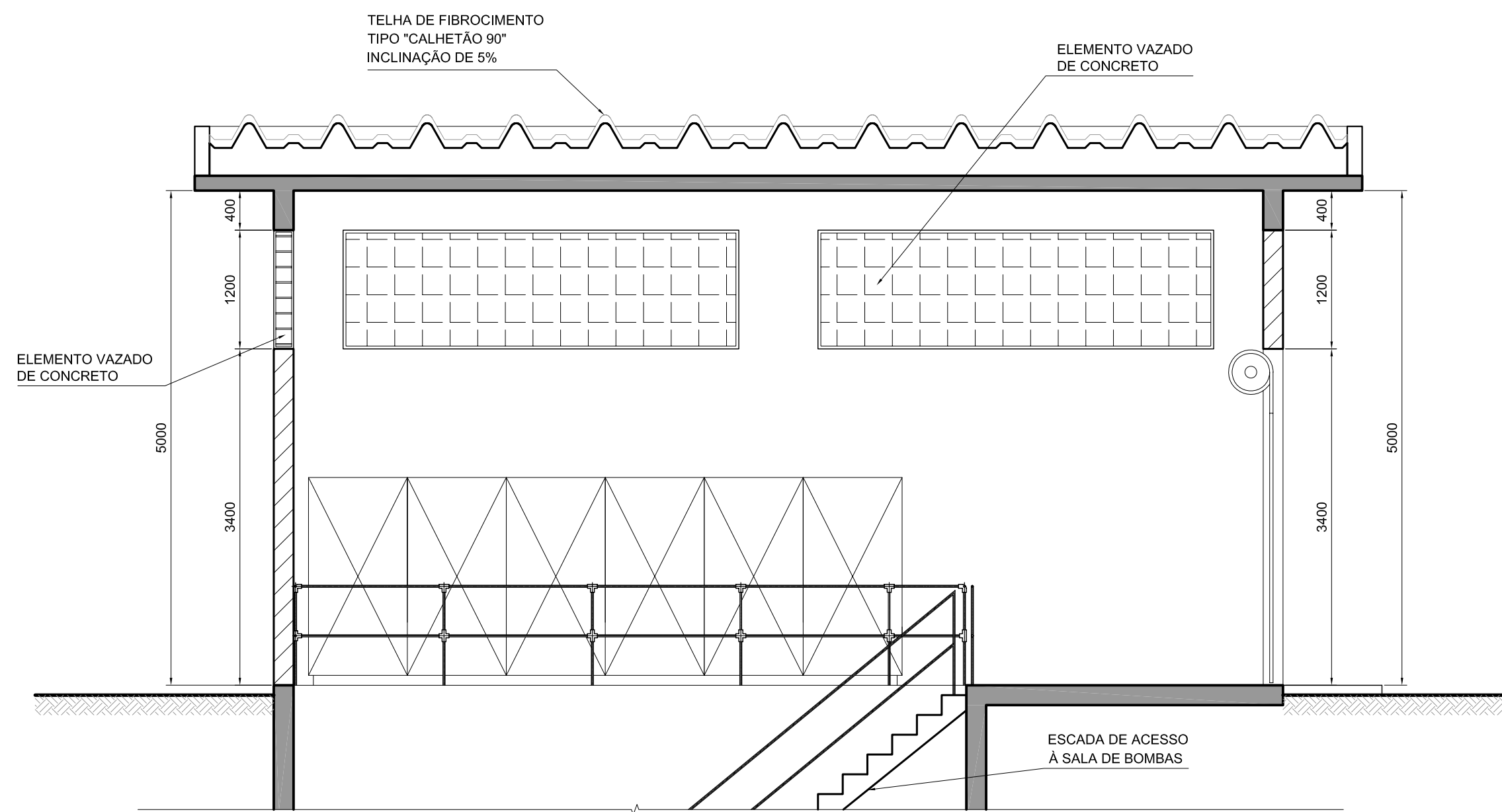

CORTE B - B

Nº	DATA	REVISÃO	EXECUTADO POR	APROVADO POR	SEMAE		DESENHOS DE REFERÊNCIA	NÚMERO	NOTAS	SEMAE			EXECUTADO POR			serviço municipal de água e esgotos de piracicaba		Nº
					ACEITO	DATA				VISTO E ACEITO	CONSÓRCIO		DES.	CMJ	SET/2009	ESTÇÃO DE TRATAMENTO DE ESGOTOS PONTE DO CAIXÃO		REV.
0	SET/09	EMIÇÃO INICIAL	MANFRINI							ESTA ACEITAÇÃO NÃO ISENTA A CONTRATADA DAS RESPONSABILIDADES E OBRIGAÇÕES ESTABELECIDAS NO CONTRATO	SANEAMENTO DE PIRACICABA		PROJ.	SANEPLAN ENGENHARIA	SET/2009	PROJETO ARQUITETÔNICO - ESTRUTURA DE ENTRADA		0
										ANALISADO			PROJ.	SANEPLAN ENGENHARIA	SET/2009	CORTES A - A e B - B		3/4
										ACEITO	APROVADO POR: CLAUDIO MANFRINI JUNIOR		ASS.	CREA 0601603748	SET/2009	ÁREA PROJ. SISTEMA DE ESGOTOS SANITÁRIOS		Nº CONTRATADA
										VISTO	CREA		ASS.	CREA 0601603748	SET/2009	SUB-ÁREA PROJ. TRATAMENTO MARGEM ESQUERDA		DE-ARQ-ENT-03
																ESCALA		1 : 50

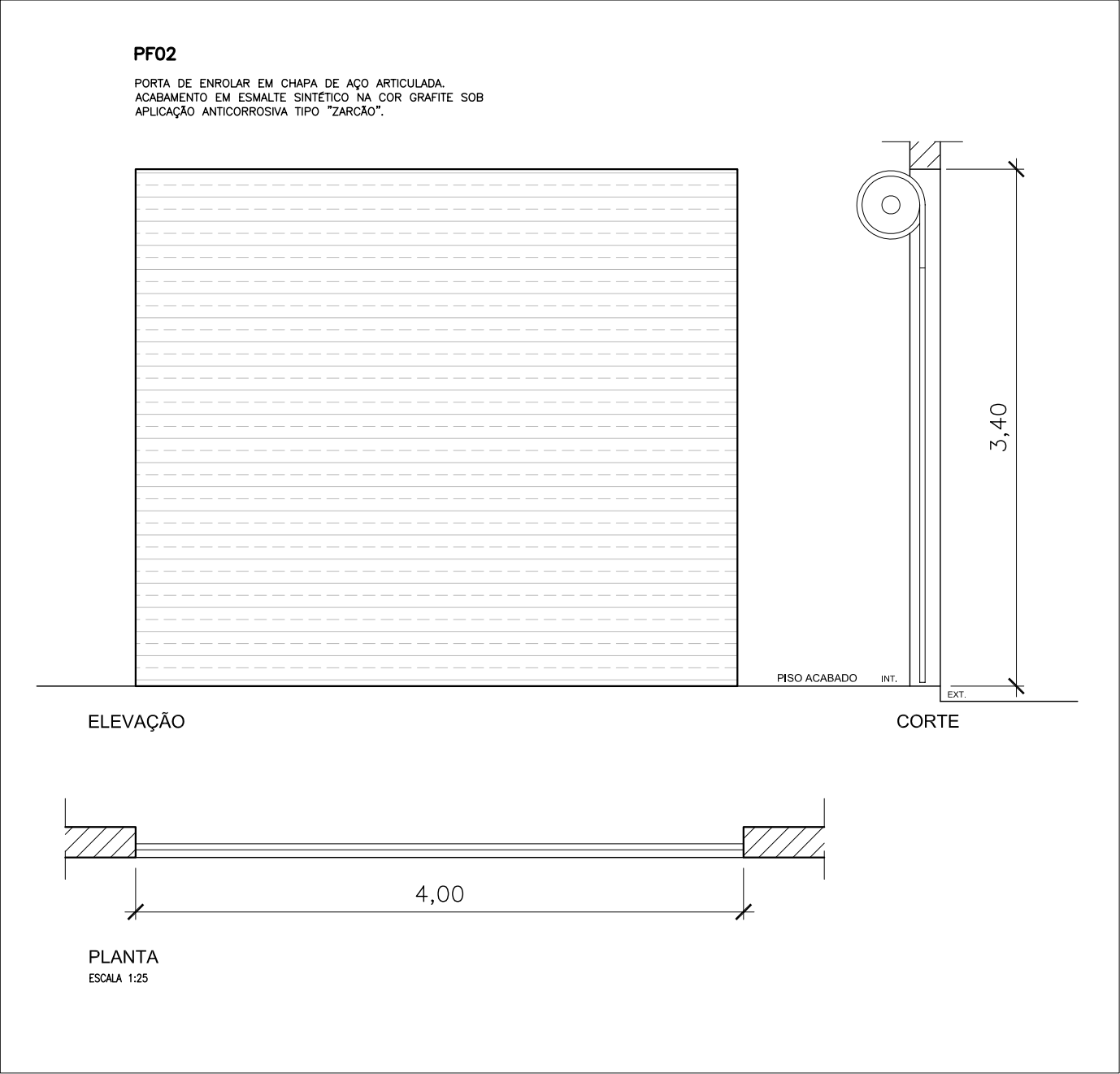
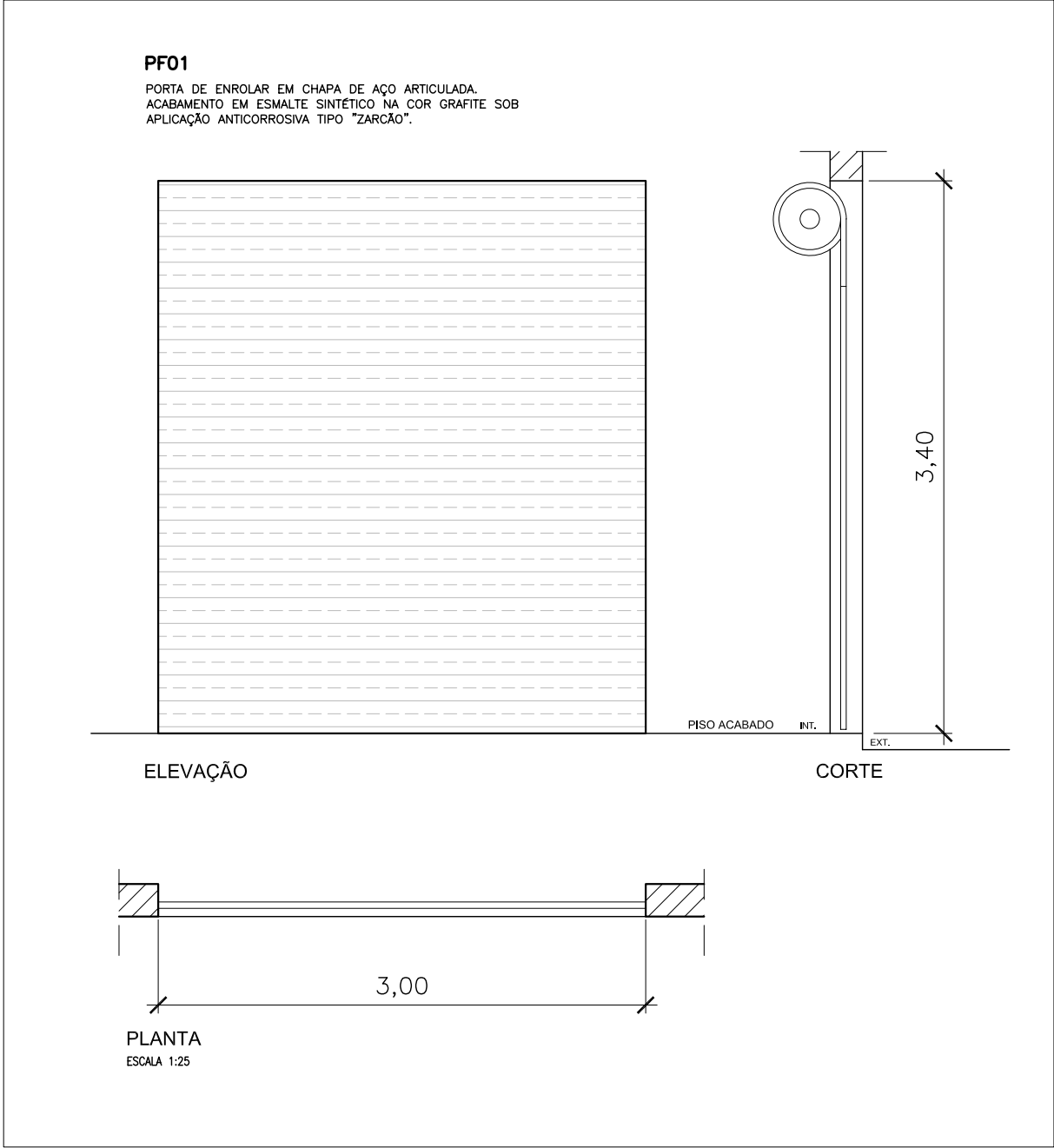
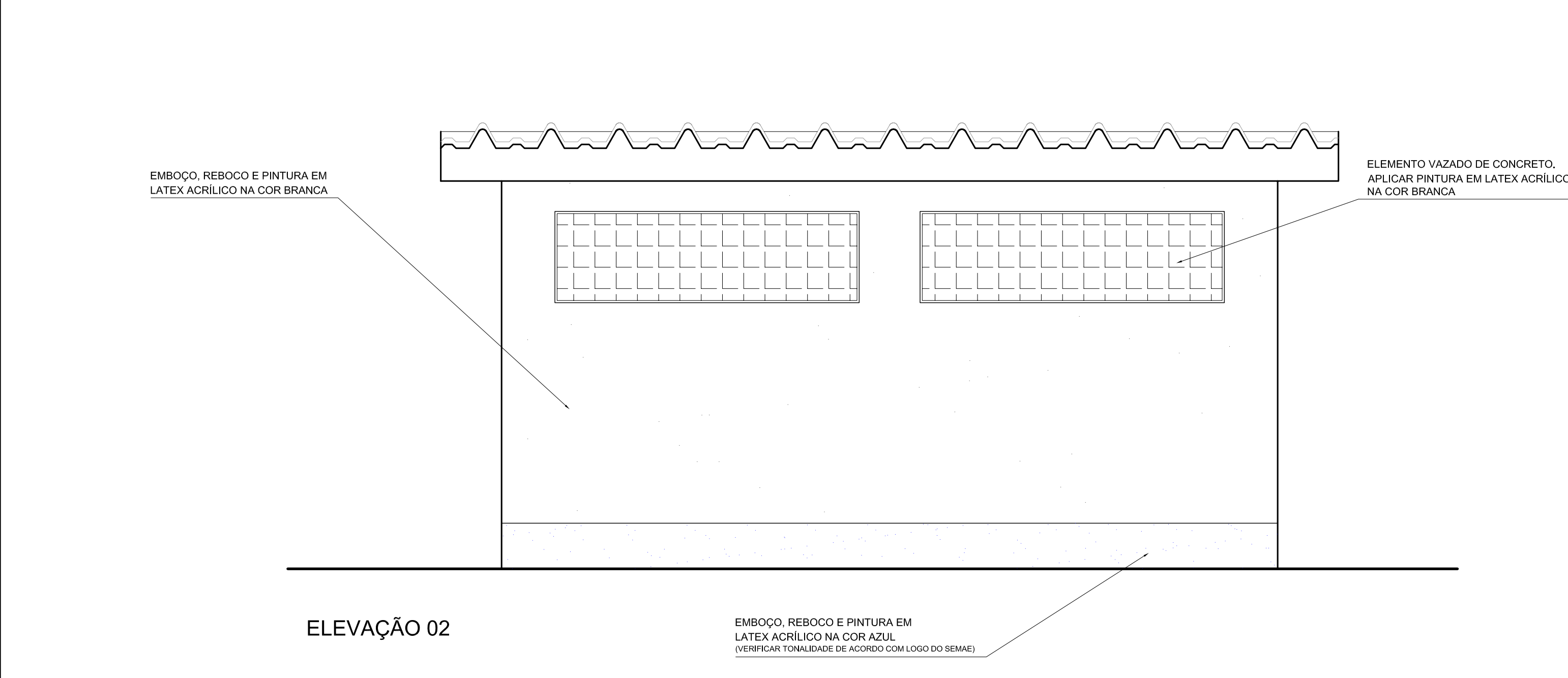
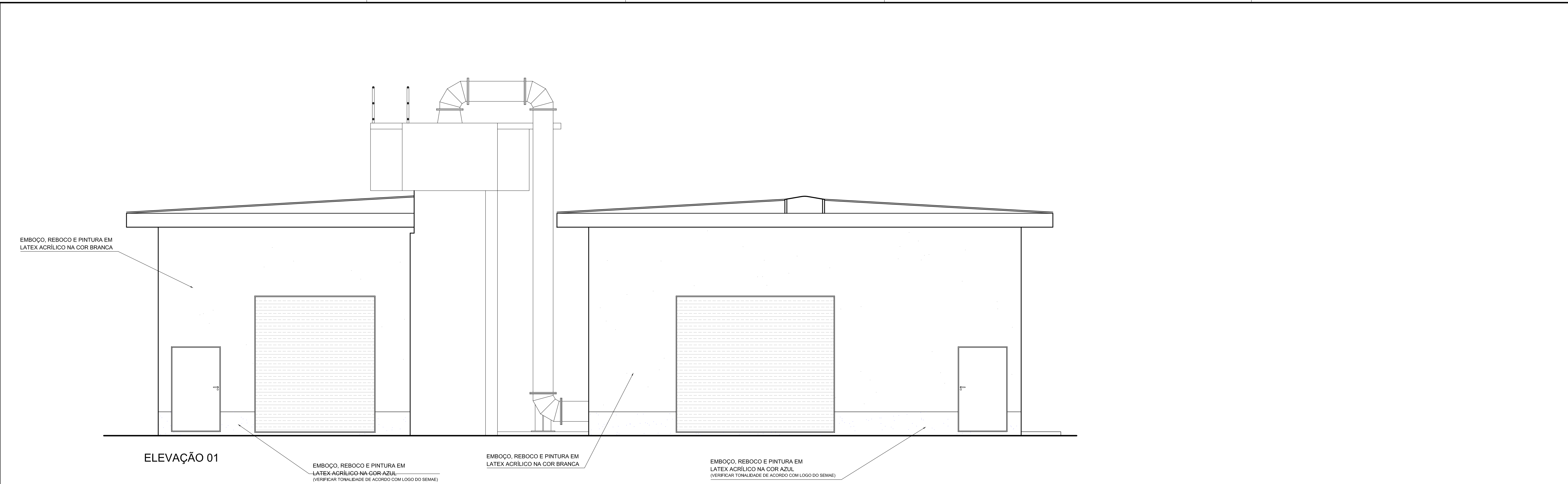

ESQUADRIAS
ESCALA 1:25

ESQUADRIAS			
LEGENDA	DESCRIÇÃO	DIMENSÕES	QUANTIDADE
PF01	PORTA DE MADERA	1,52x 2,10	02
PF02	PORTÃO EM CHAPA DE AÇO	3,00 x 3,40	01
PF02	PORTÃO EM CHAPA DE AÇO	4,00 x 3,40	01
EW01	ELEMENTO VAZADO	30x30	348

Nº	DATA	REVISÃO	EXECUTADO POR	APROVADO POR	SEMÁE		DESENHOS DE REFERÊNCIA	NÚMERO	NOTAS	SEMÁE VISTO E ACEITO	EXECUTADO POR		ÁREA PROJ.		Nº	REV.	FL.	
					ACEITO	DATA					CONSÓRCIO SANEAMENTO DE PIRACICABA							
0	SET/09	EMIÇÃO INICIAL	MANFRINI								DES. CMJ SET/2009		serviço municipal de água e esgotos de piracicaba ESTÇÃO DE TRATAMENTO DE ESGOTOS PONTE DO CAIXÃO PROJETO ARQUITETÔNICO - ESTRUTURA DE ENTRADA		0	4/4		
											PROJ. SANEPLAN ENGENHARIA SET/2009		ELEVÇÕES E ESQUADRIAS		Nº CONTRATADA DE-ARQ-ENT-04			
											ACEITO APROVADO POR: CLAUDIO MANFRINI JUNIOR		SISTEMA DE ESGOTOS SANITÁRIOS		ESCALA			
											VISTO CREA		SUB-ÁREA PROJ. TRATAMENTO MARGEM ESQUERDA					
											ASS. CREA 0601603748 SET/2009						1 : 50 / 1 : 25	