

Jaleco 3/4"



Material

Tecido profissional, brim,
67% algodão e 33% poliéster
em sarja 2x1E, 185 g/m²

Cor

Azul-royal, Pantone 19-3952TP

Marca SEMAE

Bordada no bolso superior,
1 cor - branco, 7 cm



Modelo

Manga longa, com gola, estilo jaleco

Frente

Fechamento frontal com botão,
bolso externo na altura do peito,
do lado esquerdo, dois bolsos
externos abaixo da cintura

Costas

Abertura central de 20 cm
a partir da barra

Descrição:

- Jaleco 3/4" operacional, colarinho sem pé de gola, frente aberta com fechamento através de botões/ caseados, mangas longas com revel, 3 bolsos chapados com 5 cantos.
- Barras retas embainhadas.
- Aplicação de logotipo bordado, branco, no centro do bolso superior conforme especificações do SEMAE.

Costuras:

- Em máquina de interlock bitola mínima 7 mm para fechamento dos ombros e mangas (fixação), pespontado com máquina de 1 agulha, ou fechamento com máquina de costura francesa.
- Em máquina de interlock bitola mínima 7 mm para o fechamento das ilhargas e mangas.
- Em máquina reta 1 agulha ponto fixo para fixação e pesponto da gola, vista, bolso, bainhas e barra.
- Caseado reto de 16 a 18 mm de comp.
- Aplicação de overlock nas partes desfiantes do tecido.
- Aplicação de overlock n

Pontos por Centímetro: 3,5 a 4,0 em todas as costuras

Aviamentos:

- Linha 120 Pes./Alg. ou 100% Pes. na cor do tecido para as operações de fechamentos, fixações e pespontos, caseado e pregar botões; linha 120 e filamento para o overlock.
- Botão transparente ou da cor do tecido, 4 furos, 12 a 16 mm
- Colarinho e entretela pré-encolhida

Etiquetas:

- Etiqueta de qualidade do tecido no modelo do fabricante; etiqueta de produto com composição, e instruções de lavagem, identificação da Confecção conforme CONMETRO resolução 2.

Embalagem:

- As peças devem ser acondicionadas em sacos plásticos individuais (com numeração visível).
- Embalagem coletiva em caixa de papelão com as devidas identificações.

Jaleco 3/4"**Material**

Tecido profissional, brim,
67% algodão e 33% poliéster
em sarja 2x1E, 185 g/m²

Cor

Azul-royal, Pantone 19-3952TP

Marca SEMAE

Bordada no bolso superior,
1 cor - branco, 7 cm

Modelo

Manga longa, com gola, estilo jaleco

Frente

Fechamento frontal com botão,
bolso externo na altura do peito,
do lado esquerdo, dois bolsos
externos abaixo da cintura

Costas

Abertura central de 20 cm
a partir da barra

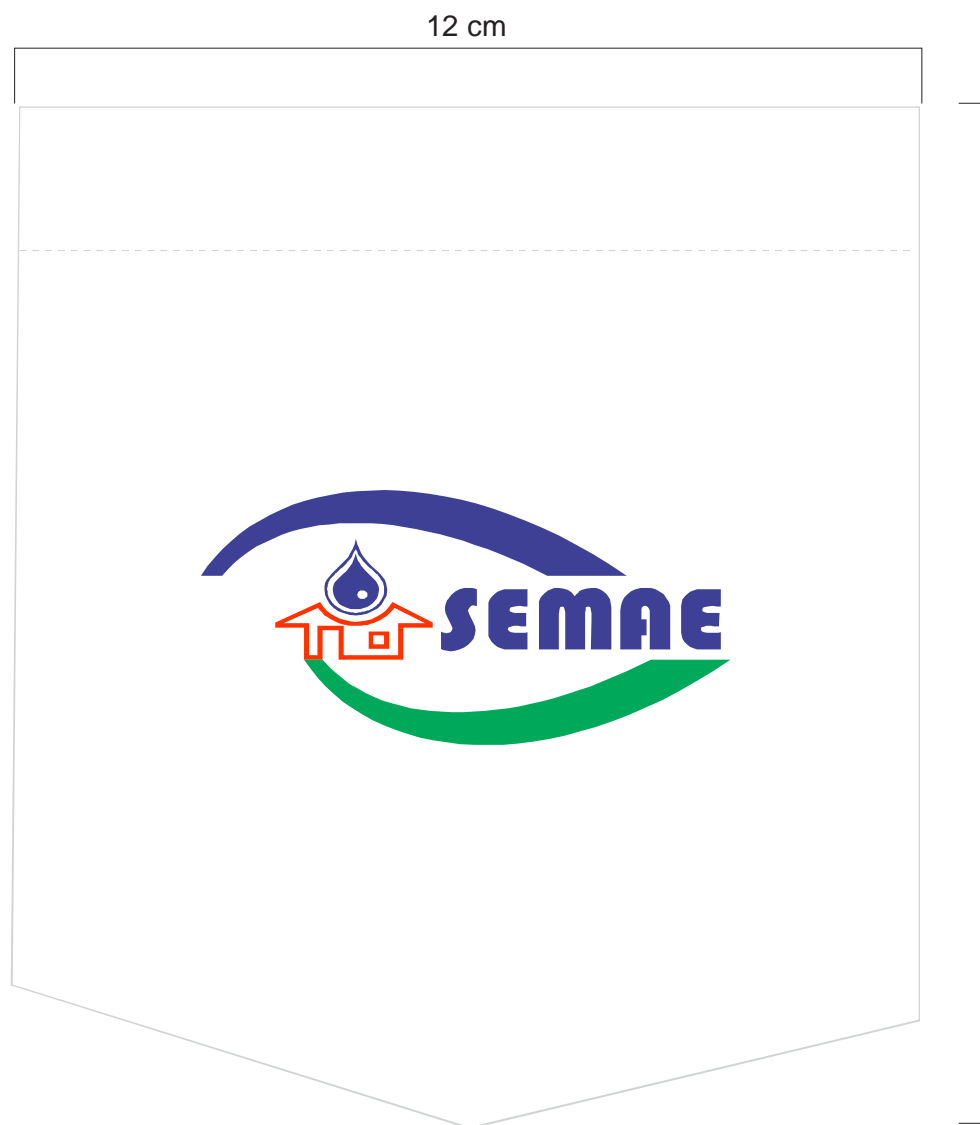

Bolso masculino

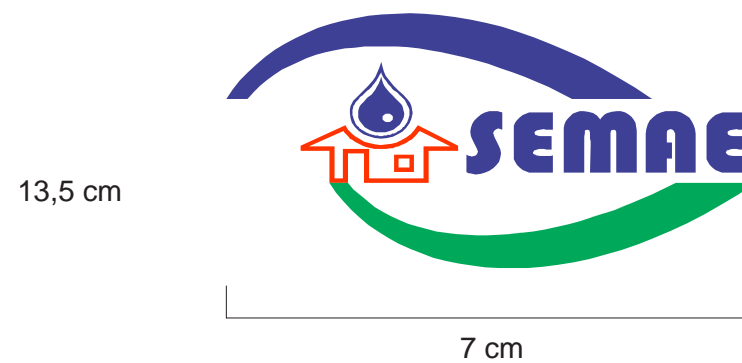

Jaleco

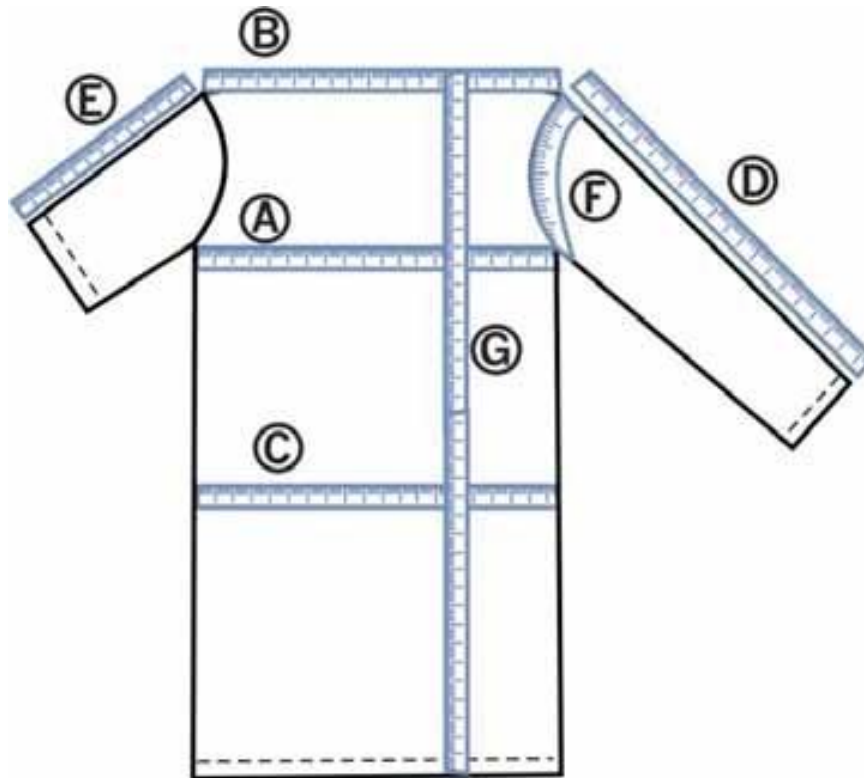

A)BUSTO / TÓRAX: Da parte inferior da uma cava à outra (peça abotoada).

B)COSTAS (ombro a ombro): De uma extremidade do ombro com a cava à outra, nas costas (exceto para mangas longas)

C)QUADRIL: Na altura do quadril com a peça abotoada.

D)MANGAS LONGAS: Da parte da junção com o ombro (manga raglã no degolo) até o final da bainha (não considerar o tecido dobrado internamente).

E)MANGAS CURTAS: Da parte da junção com o ombro (manga raglã no degolo) até o final da bainha (não considerar o tecido dobrado internamente).

F)CONTORNO DE CAVA: Na junção da manga com o avental (exceto para manga raglã).

G) COMPRIMENTO: Pela frente, da junção da gola no ombro até o final da bainha (não considerar o tecido dobrado internamente).

Todas as medidas devem ser tomadas com a peça sobre base fixa e plana, e evitando-se dobras e rugas.

Jaleco masculino

| TABELA DE MEDIDAS PARA PEÇAS PRONTAS | | | | | | | | | | | | | |
|--------------------------------------|--------------------------|------|------|------|------|------|------|------|------|-------|-------|-------|-------|
| ITENS | NUMERAÇÃO TOLERÂNCIAS | 40 | 42 | 44 | 46 | 48 | 50 | 52 | 54 | 56 | 58 | 60 | 62 |
| | | PP | | P | | M | | G | | GG | | EG | |
| Tórax | De -1 a +1 | 51,5 | 53,5 | 55,5 | 57,5 | 59,5 | 61,5 | 63,5 | 65,5 | 67,5 | 69,5 | 71,5 | 73 |
| Costas | De -1 a +1 | 43,5 | 45 | 46,5 | 48 | 49,5 | 51 | 52,5 | 54 | 55,5 | 57 | 58,5 | 60 |
| Manga curta | De -0,5 a +0,5 | 21,5 | 22 | 22,5 | 23 | 23,5 | 24 | 24,5 | 25 | 25,5 | 26 | 27,5 | 28 |
| Contorno de cava | De -1 a +1 | 26 | 26,5 | 27 | 27,5 | 28,5 | 29 | 29,5 | 30,5 | 31 | 31,5 | 32,5 | 33 |
| Comp. metade coxa | De -1 a +1 | 88,5 | 90 | 91,5 | 93 | 94,5 | 96 | 97,5 | 99 | 100,5 | 100,5 | 100,5 | 100,5 |

Jaqueta

| TABELA DE MEDIDAS PARA PEÇAS PRONTAS | | | | | | | | | | | | | |
|--------------------------------------|--------------------------|------|------|------|------|------|----|------|------|------|------|------|------|
| ITENS | NUMERAÇÃO TOLERÂNCIAS | 40 | 42 | 44 | 46 | 48 | 50 | 52 | 54 | 56 | 58 | 60 | 62 |
| | | PP | | P | | M | | G | | GG | | EG | |
| Tórax | De -1 a +1 | 52 | 54 | 56 | 58 | 60 | 62 | 64 | 66 | 68 | 70 | 72 | 74 |
| Costas | De -1 a +1 | 45,5 | 47 | 48,5 | 50 | 51,5 | 53 | 54,5 | 56 | 57,5 | 59 | 60,5 | 62 |
| Manga longa | De -1 a +1 | 59 | 60 | 61 | 62 | 63 | 64 | 65 | 66 | 67 | 67 | 67 | 67 |
| Contorno de cava | De -1 a +1 | 26 | 26,5 | 27 | 27,5 | 28,5 | 29 | 29,5 | 30,5 | 31 | 31,5 | 32,5 | 33 |
| Comprimento | De -1 a +1 | 64,5 | 66 | 67,5 | 69 | 70,5 | 72 | 73,5 | 75 | 76,5 | 76,5 | 76,5 | 76,5 |