

Camisete Social feminina



Material

Tecido profissional, misto,
70% algodão e 30% poliéster,
armação em tela, 116 g/m²,
acabamento antiodor

Cor

Branco, Pantone 11-0601TP

Marca SEMAE

Bordada no bolso, 3 cores, 5 cm

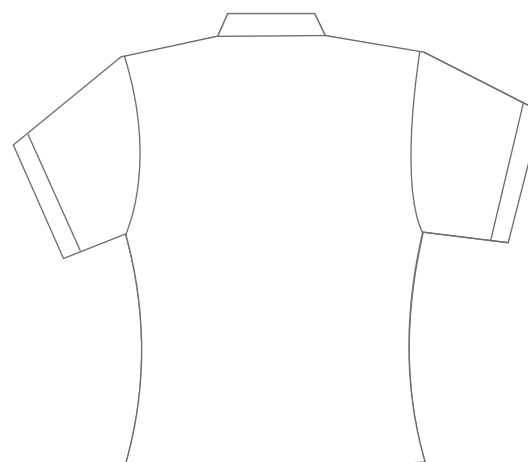

Modelo

Manga curta com gola

Frente

Fechamento frontal com botão,
bolso externo na altura do peito,
do lado esquerdo

Camisete Social feminina - manga curta

Descrição:

- Colarinho com gola dublada, aberta com fechamento através de botões e caseados mangas curtas e costas em tecido único, pences dianteira, traseira e busto. Apresentar Laudo do tecido.
- Aplicação de logotipo bordado no busto esquerdo (de quem veste) conforme especificações do SEMAE.

Costuras:

- Em máquina de interloque bitola mínima 7 mm para fechamento dos ombros, ilhargas e mangas (fixação e fechamento)
- Em máquina reta 1 agulha ponto fixo para fixação e pesponto do colarinho e gola, vista, bainhas, pences e barra.
- Caseado reto de 16 mm de comprimento.
- Aplicação de overloque nas partes desfiadas do tecido.

Pontos por Centímetro: 3,5 a 4,0 em todas as costuras

Aviamentos:

- Linha 120 Pes./Alg. ou 100% Pes. na cor do tecido para as operações de fechamentos, fixações e pespontos, caseado e pregar botões; linha 120 e filamento para o overloque.
- Botão perolizado de 4 furos 12 ou 13 mm da cor do tecido ou transparente.
- Colarinho e entretela pré-encolhida

Etiquetas:

- Etiqueta de qualidade do tecido no modelo do fabricante; etiqueta de produto com composição, e instruções de lavagem, identificação da Confecção conforme CONMETRO resolução 2.

Embalagem:

- As peças devem ser acondicionadas em sacos plásticos individuais (com numeração visível).
- Embalagem coletiva em caixa de papelão com as devidas identificações.

Material

Tecido profissional, misto, 70% algodão e 30% poliéster, armação em tela, 116 g/m², acabamento antiodor

Cor

Branco, Pantone 11-0601TP

Marca SEMAE

Bordada no bolso, 3 cores, 5 cm

Modelo

Manga curta com gola

Frente

Fechamento frontal com botão, bolso externo na altura do peito, do lado esquerdo

Saia

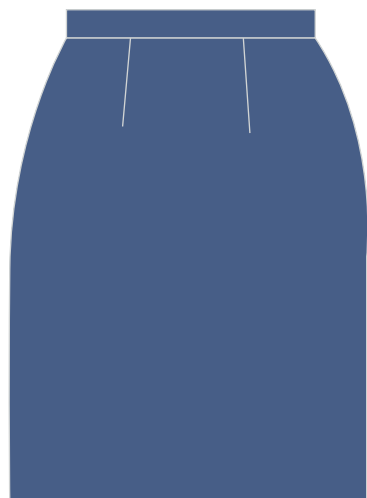

Material

Tecido profissional, 100% poliéster,
armação em tela 1x1, 190 g/m²

Cor

Azul-marinho, Pantone 19-4010TP

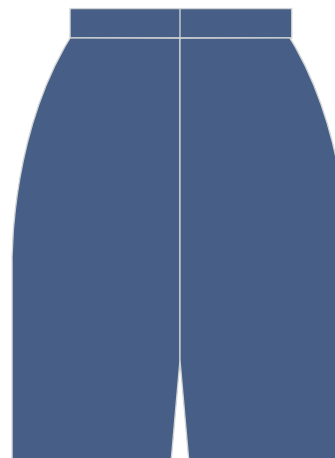

Modelo

Social, com cócs, forrada

Atrás

Fechamento com zíper lateral,
abertura central de 8 cm
a partir da barra

Calça Social feminina

Material

Tecido profissional, 100% poliéster,
armação em tela 1x1, 190 g/m²

Cor

Azul-marinho, Pantone 19-4010TP

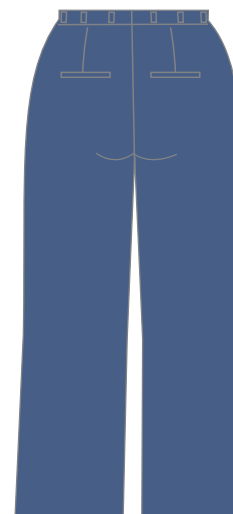
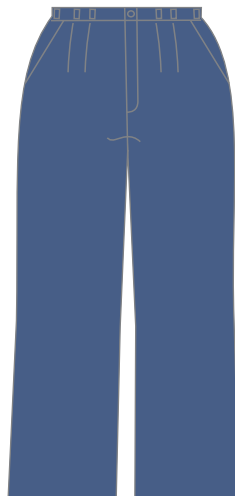

Modelo

Social

Frente

Fechamento frontal com botão e zíper

Descrição:

- Cós postiço entretelado com 4,0cm de largura e enchance traseira, fechamento através de 1 botão e 1 caseado, 7 passantes inseridos na parte inferior do cós, vista embutida com zíper, 2 bolsos frontais tipo faca, 2 bolsos falsos traseiros com pences.

Costuras:

- Costura com máquina reta 1 agulha para colocação do cós.
- Costura em interlock bitola mínima 10mm para o fechamento das laterais, entrepernas e forro dos bolsos.
- Costura ponto corrente 2 agulhas defasadas para o fechamento do gancho traseiro, com sobra de 3,0 cm de tecido em cada lado na altura do cós (costura aberta com as bordas overlacadas).
- Costura com máquina reta 1 agulha para fixação do zíper, vivos dos bolsos, pences, vista e pespontos.
- Interlock bitola mínima 7 mm para os fechamento dos forros dos bolsos.
- Travetes nas extremidades dos bolsos, no acabamento final da vista e na junção dos ganchos.
- Caseado reto de 18mm.

Pontos por Centímetro: 3,5 a 4,0 em todas as costuras.

Aviamentos:

- Linha 80 Pes./Alg. ou 100% Poliéster na cor do tecido para as operações de fechamentos, pespontos, caseado e pregar botão; linha 120 e filamento para overlock.
- Zíper de nylon com cadarço da cor do tecido.
- Botão perolizado 4 furos de 14mm de diâmetro da cor do tecido ou preto.
- Entretela pré-encolhida.

Etiquetas:

- Etiqueta de qualidade do tecido no modelo do fabricante; etiqueta de produto com composição e instruções de lavagem e identificação da Confecção conforme CONMETRO resolução nº 2.

Embalagem:

- As peças devem ser acondicionadas em sacos plásticos individuais (com numeração visível).
- Embalagem coletiva em caixa de papelão com as devidas identificações.

Calça Social feminina

Material

Tecido profissional, 100% poliéster, armação em tela 1x1, 190 g/m²

Cor

Azul-marinho, Pantone 19-4010TP

Modelo

Social

Frente

Fechamento frontal com botão e zíper

Camisa Social masculina



Material

Tecido profissional, misto,
70% algodão e 30% poliéster,
armação em tela, 116 g/m²,
acabamento antiodor.

Cor

Branco, Pantone 11-0601TP

Marca SEMAE

Bordada no bolso, 3 cores, 7 cm

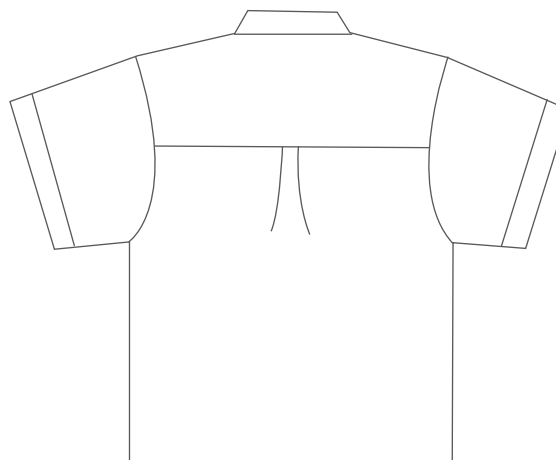

Modelo

Manga curta ou longa,
com punho, com gola,
botão embutido no colarinho

Frente

Fechamento frontal com botão,
bolso externo na altura do peito,
do lado esquerdo

Costas

Pala com tecido duplo e uma
prega central

Descrição:

- Camisa social, colarinho com pé de gola, frente aberta com fechamento através de botões/ caseados, mangas curtas, 1 bolso chapado com 5 cantos; costas com pala em tecido duplo e prega central. Apresentar Laudo do tecido.
- Aplicação de logotipo bordado no centro do bolso conforme especificações do SEMAE.

Costuras:

- Em máquina de interlock bitola mínima 7 mm para fechamento dos ombros e mangas (fixação), pespontado com máquina de 1 agulha, ou fechamento com máquina de costura francesa.
- Em máquina de interlock bitola mínima 7 mm para o fechamento das ilhargas e mangas.
- Em máquina reta 1 agulha ponto fixo para fixação e pesponto da gola, vista, bolso, bainhas e barra.
- Caseado reto de 16 mm de comp.
- Aplicação de overlock nas partes desfiadas do tecido.

Pontos por Centímetro: 3,5 a 4,0 em todas as costuras

Aviamentos:

- Linha 120 Pes./Alg. ou 100% Pes. na cor do tecido para as operações de fechamentos, fixações e pespontos, caseado e pregar botões; linha 120 e filamento para o overlock.
- Botão perolizado de 4 furos 12 ou 13 mm da cor do tecido ou transparente.
- Colarinho e entretela pré-encolhida

Etiquetas:

- Etiqueta de qualidade do tecido no modelo do fabricante; etiqueta de produto com composição, e instruções de lavagem, identificação da Confecção conforme CONMETRO resolução 2.

Embalagem:

- As peças devem ser acondicionadas em sacos plásticos individuais (com numeração visível).
- Embalagem coletiva em caixa de papelão com as devidas identificações.

Camisa Social masculina manga curta

Material

Tecido profissional, misto,
70% algodão e 30% poliéster,
armação em tela, 116 g/m²,
acabamento antiodor.

Cor

Branco, Pantone 11-0601TP

Marca SEMAE

Bordada no bolso, 3 cores, 7 cm

Modelo

Manga curta com gola,
botão embutido no colarinho

Frente

Fechamento frontal com botão,
bolso externo na altura do peito,
do lado esquerdo

Costas

Pala com tecido duplo e uma
prega central

Calça Social masculina

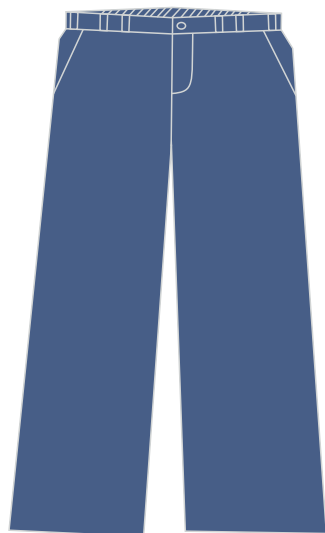

Material

Tecido profissional, 100% poliéster,
armação em tela 1x1, 190 g/m²

Cor

Azul-marinho, Pantone 19-4010TP

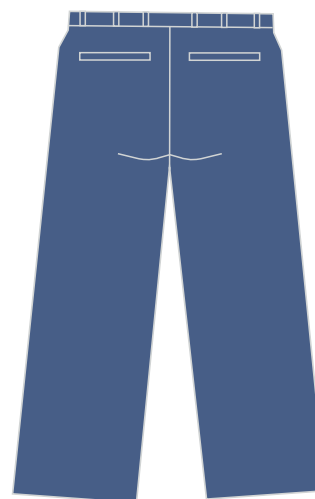

Modelo

Social, cós com passante

Frente

Dois bolsos-faca embutidos,
fechamento frontal com botão e zíper

Atrás

Dois bolsos embutidos

Atendimento / Administrativo

Descrição:

- Cós postiço entretelado com 4,0 cm de largura e enchance traseira, fechamento através de 1 botão e 1 caseado, 7 passantes inseridos na parte inferior do cós, vista embutida com zíper, 2 bolsos frontais tipo faca, traseiro e 2 bolsos embutidos.

Costuras:

- Costura com máquina reta 1 agulha para colocação do cós.
- Costura em interlock bitola mínima 10mm para o fechamento das laterais, entrepernas e forro dos bolsos.
- Costura ponto corrente 2 agulhas defasadas para o fechamento do gancho traseiro, com sobra de 3,0 cm de tecido em cada lado na altura do cós (costura aberta com as bordas overlacadas).
- Costura com máquina reta 1 agulha para fixação do zíper, vivos dos bolsos, pences, vista e pespontos.
- Interlock bitola mínima 7 mm para os fechamento dos forros dos bolsos.
- Travetes nas extremidades dos bolsos, vivos, no acabamento final da vista e na junção dos ganchos.
- Caseado reto de 18mm.

Pontos por Centímetro: 3,5 a 4,0 em todas as costuras.

Aviamentos:

- Linha 80 Pes./Alg. ou 100% Poliéster na cor do tecido para as operações de fechamentos, pespontos, caseado e pregar botão; linha 120 e filamento para overlock.
- Zíper de nylon com cadarço da cor do tecido.
- Botão perolizado 4 furos de 14mm de diâmetro da cor do tecido ou Preto.
- Entretela pré-encolhida.

Etiquetas:

- Etiqueta de qualidade do tecido no modelo do fabricante; etiqueta de produto com composição e instruções de lavagem e identificação da Confecção conforme CONMETRO resolução nº 2.

Embalagem:

- As peças devem ser acondicionadas em sacos plásticos individuais (com numeração visível).
- Embalagem coletiva em caixa de papelão com as devidas identificações.

Calça Social masculina

Material

Tecido profissional, 100% poliéster, armação em tela 1x1, 190 g/m²

Cor

Azul-marinho, Pantone 19-4010TP

Modelo

Social, cós com passante

Frente

Dois bolsos-faca embutidos, fechamento frontal com botão e zíper

Atrás

Dois bolsos embutidos

Características Técnicas

As características técnicas quanto às cores e materiais são referência, portanto, variações poderão ocorrer conforme cada fornecedor e matéria empregada na produção das peças. Em virtude disso, a apresentação de amostra da peça antes da produção é obrigatória.

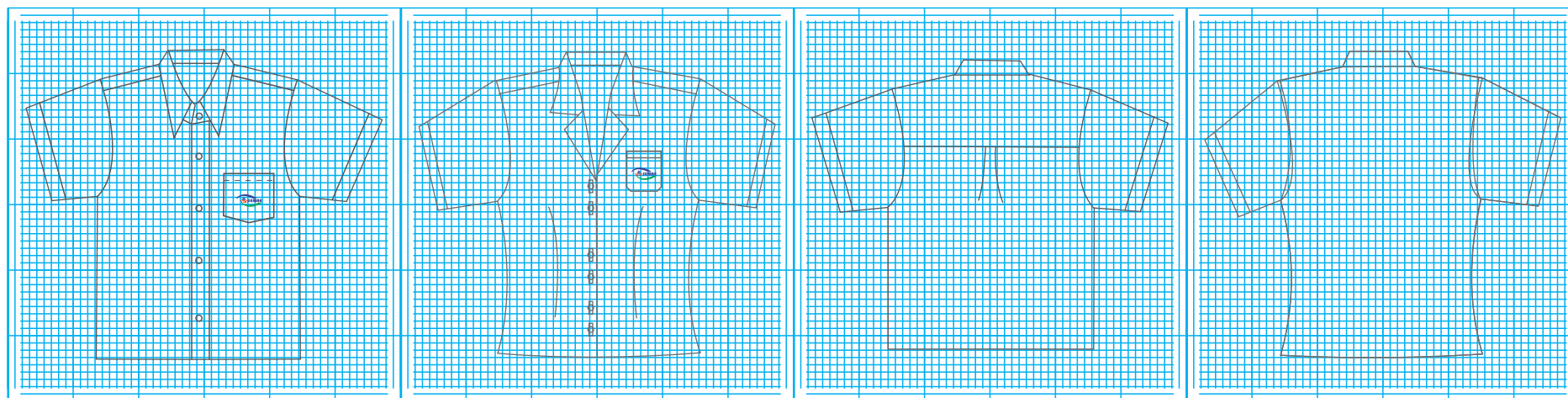

Medidas



Bolso masculino

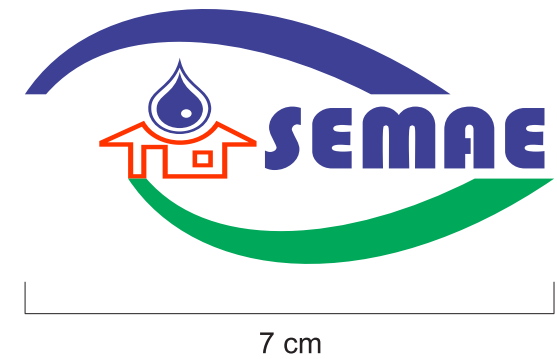

Medidas

9 cm



10,5 cm

Bolso feminino



5 cm

Procedimento para determinar o número do manequim

Masculino

Camisa Profissional, Camisa Social, Jaqueta e Jaleco

Coloca-se a fita métrica, esticada, logo abaixo das axilas, em volta do tórax, e divide-se o número achado por 2.
Ex: Se o número achado for 100: $100/2 = 50$, o nº é 50

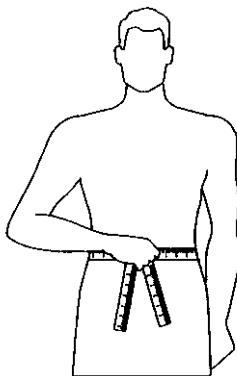
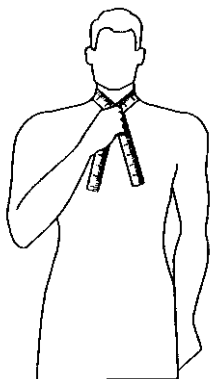
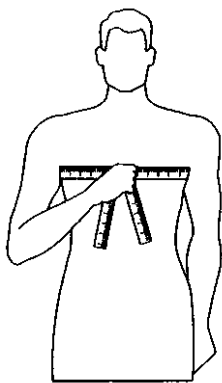

Camisa masculina

Coloca-se a fita métrica, esticada, em volta do pescoço e se o número achado for 35 ou 36 o número da camisa é 1 (um). Acompanhar relação na tabela de medidas.

Número	1	2	3	4	5	6
Colarinho	35 36	37 38	39 40	41 42	43 44	45 46

Calça

Coloca-se a fita métrica, esticada, em volta da cintura, e divide-se o número achado por 2.
Ex: Se o número achado for 88: $88/2 = 44$, o nº é 44.

Procedimento para determinar o número do manequim

Feminino

Camisete, Camiseta, Blazer, Tailleur e Jaleco

Coloca-se a fita métrica, esticada, logo abaixo das axilas, em volta do busto, soma-se ao número achado 10 cm; divide-se o total da soma por 2; em seguida subtrai-se 8 cm do resultado.

Ex: Se o número achado for 86: $(86+10 = 96)$; $96:2 = 48$; $48-8 = 40$, o nº é 40.

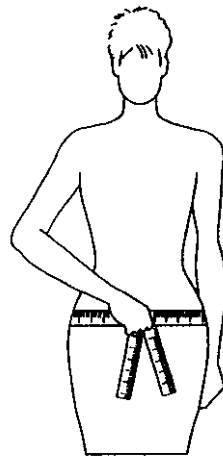
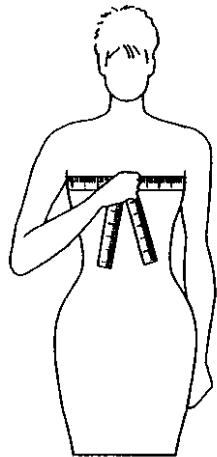

Calça e Saia

Coloca-se a fita métrica, esticada, em volta da parte mais saliente do quadril, soma-se ao número achado 4 cm; divide-se o total da soma por 2; em seguida subtrai-se 10 cm do resultado.

Ex: Se o número achado for 96: $(96+4 = 100)$, $100:2 = 50$; $50-10 = 40$ o nº é 40.

Camisa e Camiseta

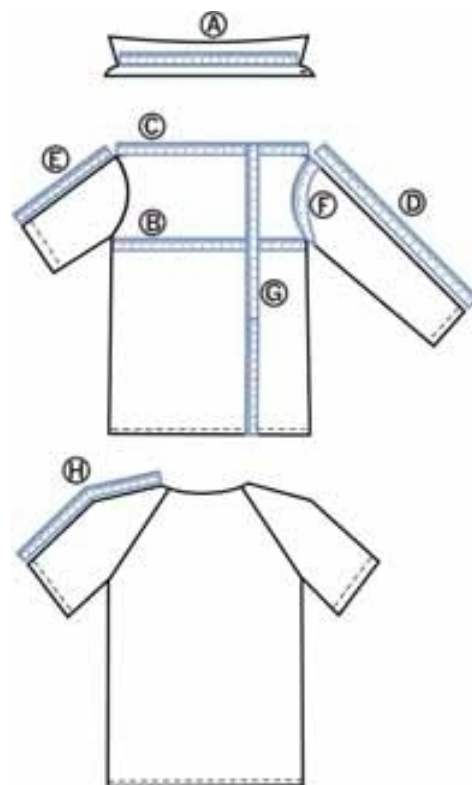

A)COLARINHO: De uma extremidade à outra da base do colarinho. Esta medida deve ser tomada com a camisa e o colarinho abertos (exceto para jaquetas).

B)BUSTO / TÓRAX: Da parte inferior de uma cava à outra, com a camisa / camiseta / jaqueta abotoada.

C)COSTAS (ombro a ombro): De uma extremidade do ombro com a cava à outra, nas costas (exceto para mangas raglã).

D)MANGAS LONGAS: Da parte da junção com o ombro até o final do punho.

E)MANGAS CURTAS: Da parte da junção com o ombro até o final da bainha (não considerar o tecido dobrado internamente).

F)CONTORNO DE CAVA: Na junção da manga com a blusa / camisa (exceto manga raglã).

G)COMPRIMENTO: Da junção da gola no ombro até o final da bainha da frente (não considerar o tecido dobrado internamente).

H)MANGAS RAGLÃ: Da junção da gola, com a fita métrica centralizada sobre o ombro até o final da bainha (não considerar o tecido dobrado internamente).

*Quando as blusas / camisas apresentarem pregas, as medidas devem ser consideradas com as pregas relaxadas.
Todas as medidas devem ser tomadas com a peça sobre base fixa e plana, e evitando-se dobras e rugas.*

Conferência de medidas de roupas prontas

Calça

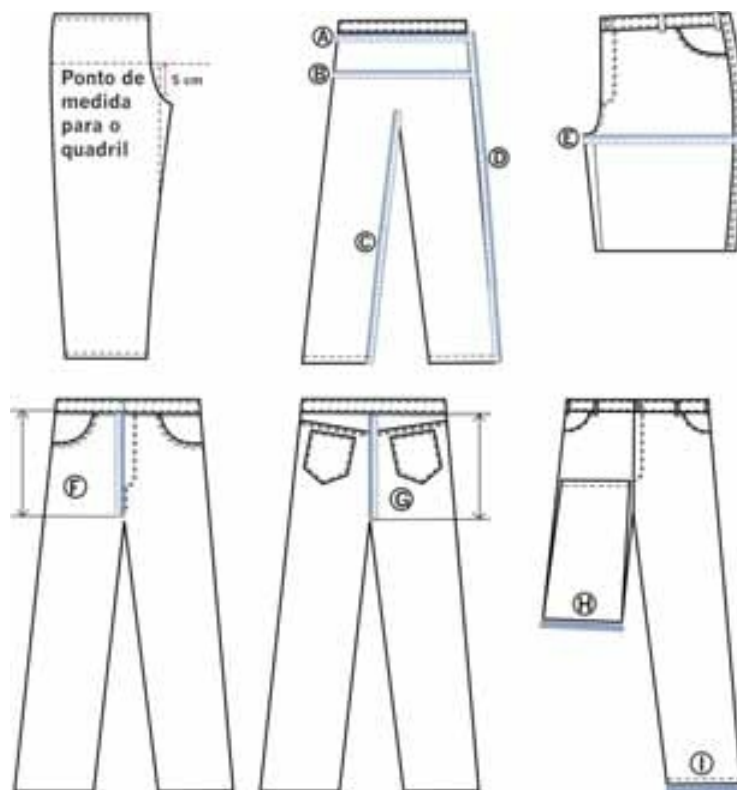

A)CINTURA: Sobre o cós, com a calça abotoada, cintura esticada quando tiver elástico no traseiro ou em toda cintura.

B)QUADRIL: A 5 cm da junção das pernas no gancho dianteiro (com a calça dobrada e gancho relaxado, medir de um lado a outro do quadril); quando tiver pregas, as medidas devem ser consideradas com as pregas abertas.

C)ENTREPERNAS: Da junção entre as duas pernas, ao longo da costura interna até a final da barra.

D)ILHARGAS SEM CÓS: Da costura da junção do cós ao longo da costura lateral até o final.

E)COXA: Com a peça pelo dianteiro, partindo-se da extremidade do encontro dos ganchos até o lateral (quando tiver pregas as medidas devem ser consideradas com as pregas abertas).

F)GANCHO DIANTEIRO: Com a peça pelo dianteiro, da borda inferior do cós até a junção dos ganchos na entrepernas.

G)GANCHO TRASEIRO: Com a peça pelo traseiro, da borda inferior do cós até a junção dos ganchos na entrepernas.

H)JOELHO: Dobrando uma das pernas até que a ponta da bainha esteja em paralelo com final da costura da vista, medir a largura da base na dobra.

I)BARRA DA PERNA: De uma extremidade a outra na barra da perna.

Todas as medidas devem ser tomadas com a peça sobre base fixa e plana, e evitando-se dobras e rugas.

Conferência de medidas de roupas prontas

Saia

A)CINTURA: Sobre o cós, com a saia abotoada.

B)QUADRIL: Na altura do quadril (quando tiver pregas, as medidas devem ser consideradas com as pregas relaxadas),

C)ILHARGAS SEM CÓS: Da costura da junção do cós, ao longo da costura lateral até o final da barra.

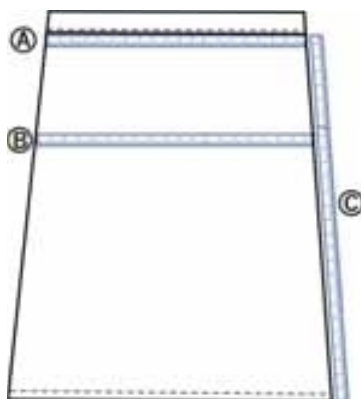

Todas as medidas devem ser tomadas com a peça sobre base fixa e plana, e evitando-se dobras e rugas.

Tabelas auxiliares de medidas

TABELA DE MEDIDAS PARA PEÇAS PRONTAS - CALÇA SOCIAL MASCULINA													
ITENS	Numeração Tolerância (cm)	36	38	40	42	44	46	48	50	52	54	56	58
Cintura	de -0,5 a +0,5	40	42	44	46	48	50	52	54	56	58	60	62
Quadril	de -1 a +1	48	50	52	54	56	58	60	62	64	66	68	70
Coxa	de -1 a +1	30,5	31,5	32,5	33,5	34,5	35,5	36,5	37,5	38,5	39,5	40,5	41,5
Gancho Dianteiro	de -0,5 a +0,5	22,5	23	23,5	24	24,5	25	25,5	26	26,5	27	27,5	28
Gancho Traseiro	de -1 a +1	36	36,5	37	37,5	38	38,5	39	39,5	40	40,5	41	41,5
Entrepernas s/ barra	de -1 a +1	86	86	86	86	86	86	86	86	86	86	86	86
Lateral	de -1,5 a +1,5	108	108,5	109	109,5	110	110,5	111	111,5	112	112,5	113	113,5
Joelho	de -0,5 a +0,5	24,6	25,2	25,8	26,4	27	27,6	28,2	28,8	29,4	30	30,6	31,2
Barra	de -0,5 a +0,5	20,6	21,2	21,8	22,4	23	23,6	24,2	24,8	25,4	26	26,6	27,2

TABELA DE MEDIDAS PARA PEÇAS PRONTAS - CAMISA SOCIAL MASCULINA MANGA CURTA							
ITENS	Numeração Tolerância (cm)	PP	P	M	G	GG	XG
Colarinho	de -0,5 a +0,5	35	37	39	41	43	45
Tórax	de -1 a +1	54	56	58	61	64	67
Costas	de -1 a +1	47	48,5	50	51,5	53	54,5
Manga Curta	de -0,5 a +0,5	25,5	26,5	27,5	28,5	29,5	31
Contorno de Cava	de -1 a +1	24,5	25	25,5	26	26,5	27
Comprimento	de -1 a +1	75	77	79	81	83	86,5

Tabelas auxiliares de medidas

TABELA DE MEDIDAS PARA PEÇAS PRONTAS - SAIA													
		PP		P		M		G		GG		XG	
ITENS	Numeração Tolerância (cm)	34	36	38	40	42	44	46	48	50	52	54	56
Cintura c/ cócs	de -1 a +1	34	36	38	40	42	44	46	48	50	52	54	56
Quadril s/ pregas	de -1 a +1	44	46	48	50	52	54	56	58	60	62	64	66
Ilhargas s/ cócs	de -1 a +1	54	54,5	55	56	56	56,5	57	57,5	58	59	59	59

TABELA DE MEDIDAS PARA PEÇAS PRONTAS - CAMISETA SOCIAL FEMININO MANGA CURTA							
ITENS	Numeração Tolerância (cm)	PP	P	M	G	GG	EG
Busto	de -1 a +1	42	46	50	54	58	62
Costas	de -1 a +1	38	40	42	44	47	50
Manga Curta	de -0,5 a +0,5	18,5	19	19,5	20	20,5	21
Contorno de Cava	de -0,5 a +0,5	22	23	24	25	26	27
Comprimento	de -1 a +1	61,5	63,5	65,5	66	68	68,5

TABELA DE MEDIDAS PARA PEÇAS PRONTAS - CALÇA SOCIAL FEMININO												
ITENS	Numeração Tolerância (cm)	36	38	40	42	44	46	48	50	52	54	56
Cintura	de -0,5 a +0,5	37,5	39,5	41,5	43,5	45,5	47,5	49,5	51,5	53,5	55,5	57,5
Quadril	de -1 a +1	46,5	48,5	50,5	52,5	54,5	56,5	58,5	60,5	62,5	64,5	66,5
Coxa	de -1 a +1	28	29	30	31	32	33	34	35	36	37	38
Gancho Dianteiro	de -0,5 a +0,5	16,5	17	17,5	18	18,5	19	19,5	20	20,5	21	21,5
Gancho Traseiro	de -1 a +1	29	29,5	30	30,5	31	31,5	32	32,5	33	33,5	34
Entrepernas s/ barra	de -1 a +1	87	87	87	87	87	87	87	87	87	87	87
Lateral s/ barra	de -1,5 a +1,5	104,5	105	105,5	106	106,5	107	107,5	108	108,5	109	109,5
Joelho	de -0,5 a +0,5	21,5	22,7	23	23,7	24,5	25,2	26	26,7	27,5	28,2	29
Barra	de -0,5 a +0,5	21,5	22	22,5	23	23,5	24	24,5	25	25,5	26	26,5

Instruções de lavagem



Temperatura de lavagem 60°C.



Não permitido lavagem com produtos que contenham cloro.



Passar a ferro no máximo 150°C.



Permitida a lavagem a seco.

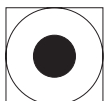

Permitida secadora à temperatura máxima 65°C.

A durabilidade e a apresentação da roupa dependem muito das lavagens.

1. Recomenda-se, durante a lavagem, não friccionar fortemente a roupa sobre a pedra do tanque ou com escova, pois essas práticas desgastam a superfície do tecido, afetando, conseqüentemente, a uniformidade das cores.

2. Não utilizar água sanitária (ou outro produto à base de cloro), pois essa prática, além de enfraquecer o tecido e as linhas de costuras, provoca descolorimento.

3. No caso da roupa apresentar-se impregnada de sujeira ou manchas de óleo, graxa, etc., é recomendável deixá-la ensaboada (de molho), na sombra, por algumas horas, para permitir que a sujeira se desprenda normalmente, sem aplicar o friccionamento agressivo.

4. Para secagem da roupa ao sol, recomenda-se que a mesma seja feita pelo lado avesso.