

Camiseta Masculina

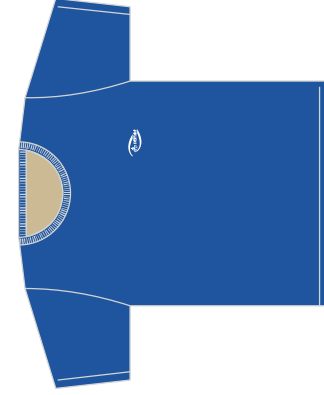

Material
Tecido profissional, misto,
67% poliéster e 33% viscose,
165 g/m²,

Cor
Azul-royal, Pantone 19-3952TP

Marca SEMAE
Serigrafada no peito, lado esquerdo,
1 cor - branco, 7 cm

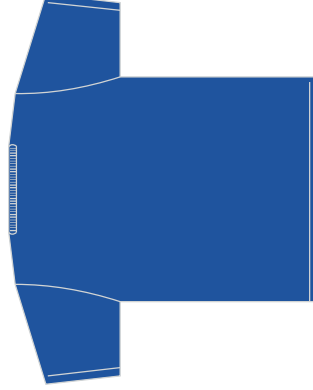

Modelo
Manga curta, com gola careca

Camiseta Feminina

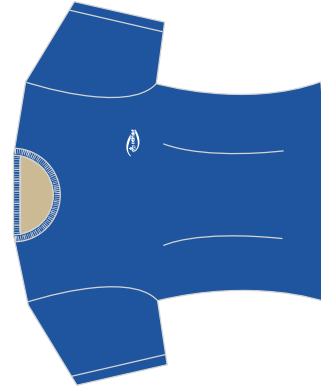

Material
Tecido profissional, misto,
67% poliéster e 33% viscose,
165 g/m²,

Cor
Azul-royal, Pantone 19-3952TP

Marca SEMAE
Serigrafada no peito, lado esquerdo,
1 cor - branco, 7 cm

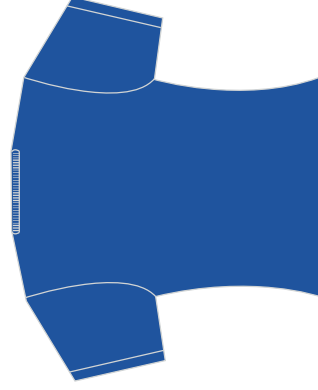

Modelo
Manga curta, com gola careca

Calça

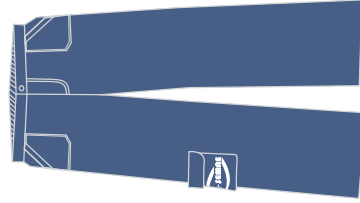

Material
Tecido profissional, "terbrim",
67% poliéster e 33% algodão
em sarja 3x1E, 240 g/m²

Cor
Azul-marinho, Pantone 19-4010TP

Marca SEMAE
Bordada, do lado direito
bolso lateral, 1 cor - branco, 7 cm

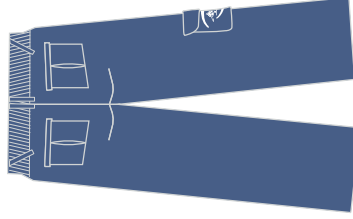

Modelo
Operacional ½ elástico

Frente
Dois bolsos chapados,
fechamento frontal com botão e zíper

Calça

Descrição:

- Cós posição entre 4 e 4,5 cm de largura, elástico embutido na parte traseira e fechamento através de botão e caseado, 7 passantes, vista embutida com zíper metálico, 2 bolsos frontais chapados e 1 bolso cargo tipo fole portinhola com fechamento total através de velcro, fecho de contato, na lateral direita (de quem veste). Traseiro com palas e 2 bolsos cargos tipo fole com pregas fêmeas e portinholas com fechamento total através do fecho de contato, velcro, toda extensão da tampa.

Costuras:

- Fixação do cós dianteiro em máquina de pregar cós e em máquina de pregar elástico no traseiro.
- Fechamento das ilhargas, gancho traseiro e fixação das palas em fechadeira 2 agulhas paralelas ou interlock bitola mínima 10mm rebatido com ponto corrente 2 agulhas paralelas.
- Fechamento do entrepemas em interlock bitola mínima 10mm.
- Máq. reta 2 agulhas paralelas para o pesponto da vista, gancho dianteiro, bainhas dos bolsos e fixação dos bolsos e zíper.
- Máq. reta 1 agulha para as bainhas dos bolsos traseiros e barra das pernas.
- Traveses nas extremidades dos bolsos, portinhola, final da vista, fixação dos passantes, no final da costura lateral no cós e na junção dos ganchos por sobre a costura de segurança do interlock.
- Overlock nas partes desfiantes do tecido.
- Caseado reto de 18mm.

Pontos por Centímetro: 3,0 a 3,5 em todas as costuras.

Aviamentos:

- Linha 80 Pes./Alg. ou 100% Poliéster na cor do tecido para as costuras de fechamento, fixação, pespontos, caseado e pregar botão, linha 120 e filamento para o overlock.
- Zíper **metálico** com cadaço na cor do tecido.
- Botão 4 furos de 14mm (+/- 02 mm) de diâmetro na cor do tecido ou transparente.
- Elástico de 40mm de largura.
- Fecho de contato.

Etiquetas:

- Etiqueta de qualidade do tecido no modelo do fabricante; etiqueta de produto com

composição e instruções de lavagem e identificação da Confeção conforme CONMETROresolução n° 2.

Embalagem:

- As peças devem ser acondicionadas em sacos plásticos individuais (com numeração visível).
- Embalagem coletiva em caixa de papelão com as devidas identificações.

Camiseta Masculina
Tipo Polo

Material
Tecido profissional, misto,
67% poliéster e 33% viscose,
165 g/m²,

Cor
Azul-royal, Pantone 19-3952TP

Marca SEMAE
Serigrafada no bolso,
lado esquerdo, 1 cor - branco, 7 cm

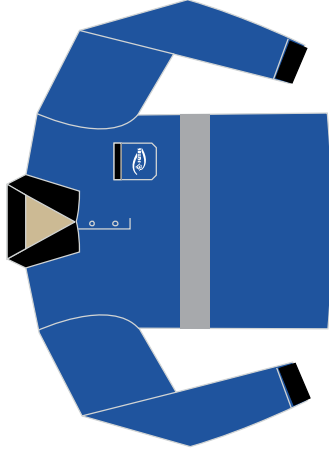

Modelo
Manga longa, com gola Polo
Punhos, gola e borda do bolso preto

Frete
Fechamento frontal com botão de pressão,
bolso externo na altura do peito,
do lado esquerdo, faixa refletiva,
conforme NBR 15292,
abaixo da linha do bolso
Costas
continuação da faixa refletiva

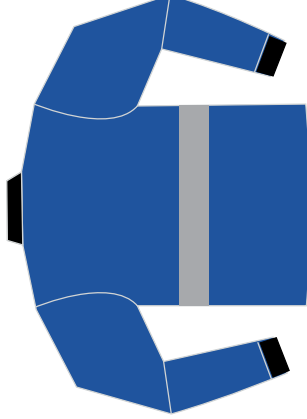

Descrição:
- Camisa estilo polo com gola , abertura frontal parcial com vista de 2 botões de pressão, mangas longas com punho em malha, costas em tecido único, Aberturas de +/- 5 cm no final das costuras de fechamentos laterais, 1 bolso chapado 5 ou 6 cantos.
- Aplicação de logotipo, serigrafado, na frente no centro do bolso esquerdo (de quem veste) conforme especificações do SEMAE Aplicação de faixas refletivas conforme NBR 15292 abaixo da linha do bolso, com ou sem tecido refletivo, fixado em máquina reta 2 agulhas paralelas em toda a extensão das faixas.

Costuras:
- Em máquina galoneira com trançador para fechamento dos ombros e fixação das mangas.
- Em máquina interlock bitola mínima 7 mm para fechamento das ilhargas e mangas; fixação da pala dianteira.
- Em máquina reta 1 agulha ponto fixo para fixação e pesponto da gola, vista, pala, bainhas e barra.

- Caseado reto de 18 mm de comp.
- Aplicação de overlock nas partes desfilantes do tecido.

Pontos por Centímetro: 4,0 a 4,5 em todas as costuras

Aviamentos:
- Linha 120 Pes./Alg. ou 100% Pes. na cor do tecido para as operações de fechamentos, fixações e pespontos, caseado e pregar botões; linha 120 e filamento para o overlock.

- Botão de pressão de 13 ou 14 mm da cor do tecido ou preto.

- Gola, punho e topo do bolso, borda superior, em malha na cor preta.

Etiquetas:

- Etiqueta de garantia de qualidade do tecido no modelo do fabricante; etiqueta de produto com composição e instruções de lavagem, identificação da Confeção conforme CONMETRO resolução 2.

Embalagem:

- As peças devem ser acondicionadas em sacos plásticos individuais (com numeração visível).
- Embalagem coletiva em caixa de papelão com as devidas identificações.

Camiseta Masculina
Tipo Polo

Material
Tecido profissional, misto,
67% poliéster e 33% viscose,
165 g/m²,

Cor
Azul-royal, Pantone 19-3952TP

Marca SEMAE
Serigrafada no bolso,
lado esquerdo, 1 cor - branco, 7 cm

Modelo
Manga longa, com gola Polo
Punhos, gola e borda do bolso preto

Frete
Fechamento frontal com botão de pressão,
bolso externo na altura do peito,
do lado esquerdo, faixa refletiva,
conforme NBR 15292,
abaixo da linha do bolso
Costas
continuação da faixa refletiva

Camiseta Feminina
Tipo Polo

Material
Tecido profissional, misto,
67% poliéster e 33% viscose,
165 g/m²,

Cor
Azul-royal, Pantone 19-3952TP

Marca SEMAE
Serigrafada no bolso,
lado esquerdo, 1 cor - branco, 7 cm

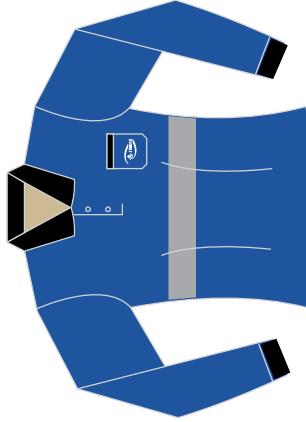

Modelo
Manga longa, com gola Polo
Punhos, gola e borda do bolso preto

Frete
Fechamento frontal com botão de pressão,
bolso externo na altura do peito,
do lado esquerdo, faixa refletiva,
conforme NBR 15292,
abaixo da linha do bolso
Costas
continuação da faixa refletiva

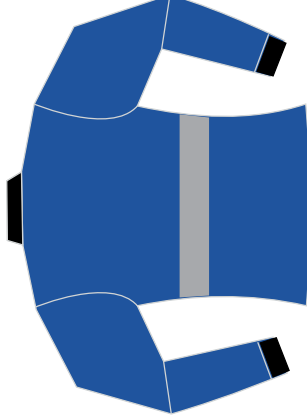

Descrição:

- Camisa estilo polo com gola , abertura frontal parcial com vista de 2 botões de pressão, mangas longas com punho em malha, costas em tecido único, Aberturas de +/- 5 cm no final das costuras de fechamentos laterais, 1 bolso chapado 5 ou 6 cantos.
- Aplicação de logotipo, serigrafado, na frente no centro do bolso esquerdo (de quem veste) conforme especificações do SEMAE Aplicação de faixas refletivas conforme NBR 15292 abaixo da linha do bolso, com ou sem tecido refletivo, fixado em máquina reta 2 agulhas paralelas em toda a extensão das faixas.

Costuras:

- Em máquina galoneira com trançador para fechamento dos ombros e fixação das mangas.
- Em máquina interlock bitola mínima 7 mm para fechamento das ilhargas e mangas; fixação da pala dianteira.
- Em máquina reta 1 agulha ponto fixo para fixação e pesponto da gola, vista, pala, bainhas e barra.
- Caseado reto de 18 mm de comp.
- Aplicação de overlock nas partes desfilantes do tecido.

Pontos por Centímetro: 4,0 a 4,5 em todas as costuras

Aviamentos:

- Linha 120 Pes./Alg. ou 100% Pes. na cor do tecido para as operações de fechamentos, fixações e pespontos, caseado e pregar botões; linha 120 e filamento para o overlock.

- Botão de pressão de 13 ou 14 mm da cor do tecido ou preto.

- Gola, punho e topo do bolso, borda superior, em malha na cor preta.

Etiquetas:

- Etiqueta de garantia de qualidade do tecido no modelo do fabricante; etiqueta de produto com composição e instruções de lavagem, identificação da Confeção conforme CONMETRO resolução 2.

Embalagem:

- As peças devem ser acondicionadas em sacos plásticos individuais (com numeração visível).
- Embalagem coletiva em caixa de papelão com as devidas identificações.

Camiseta Feminina
Tipo Polo

Material
Tecido profissional, misto,
67% poliéster e 33% viscose,
165 g/m²,

Cor
Azul-royal, Pantone 19-3952TP

Marca SEMAE
Serigrafada no bolso,
lado esquerdo, 1 cor - branco, 7 cm

Modelo
Manga longa, com gola Polo
Punhos, gola e borda do bolso preto

Frete
Fechamento frontal com botão de pressão,
bolso externo na altura do peito,
do lado esquerdo, faixa refletiva,
conforme NBR 15292,
abaixo da linha do bolso
Costas
continuação da faixa refletiva

Calça

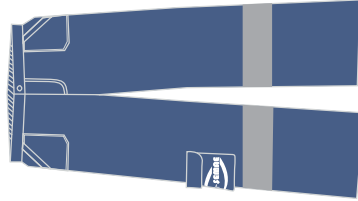

Material
Tecido profissional, "terbrim", 67% poliéster e 33% algodão em sarja 2x1E, 221 g/m²

Cor
Azul-marinho, Pantone 19-4010TP

Marca SEMAE
Bordada, do lado direito bolso lateral, 1 cor - branco, 7 cm

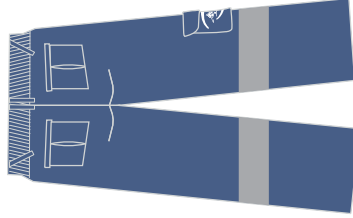

Modelo
Operacional ½ elástico

Frente
Dois bolsos chapados, fechamento frontal com botão e zíper aplicação de faixa refletiva, conforme NBR 15292, nas pernas, abaixo da linha do bolso lateral

Atrás
Cós ½ elástico, dois bolsos cargo prega fêmea com palas e um bolso lateral tipo cargo, todos com lapela e velcro para fechamento, aplicação de faixa refletiva abaixo da linha do bolso lateral

Calça

Descrição:

- Cós posição entre 4 e 4,5 cm de largura, elástico embutido na parte traseira e fechamento através de botão e caseado, 7 passantes, vista embutida com zíper metálico, 2 bolsos frontais chapados e 1 bolso cargo tipo fole portinhola com fechamento total através de velcro, fecho de contato, na lateral direita (de quem veste). Traseiro com palas e 2 bolsos cargos tipo fole com pregas
- fêmeas e portinholas com fechamento total através do fecho de contato, velcro, toda extensão da tampa.
- Aplicação de faixa refletiva conforme NBR 15292 em cada perna na frente e costa abaixo da linha do bolso lateral.

Costuras:

- Fixação do cós dianteiro em máquina de pregar cós e em máquina de pregar elástico no traseiro.
- Fechamento das ilhargas, gancho traseiro e fixação das palas em fechadeira 2 agulhas paralelas ou interlock bitola mínima 10mm rebatido com ponto corrente 2 agulhas paralelas.
- Fechamento do entrepernas em interlock bitola mínima 10mm.
- Máq. reta 2 agulhas paralelas para o pesponto da vista, gancho dianteiro, bainhas dos bolsos e fixação dos bolsos e zíper.
- Máq. reta 1 agulha para as bainhas dos bolsos traseiros e barra das pernas.
- Travetes nas extremidades dos bolsos, portinhola, final da vista, fixação dos passantes, no final da costura lateral no cós e na junção dos ganchos por sobre a costura de segurança do interlock.
- Overlock nas partes desfilantes do tecido.
- Caseado reto de 18mm.

Pontos por Centímetro: 3,0 a 3,5 em todas as costuras.

Aviamentos:

- Linha 80 Pes./Alg. ou 100% Poliéster na cor do tecido para as costuras de fechamento, fixação, pespontos, caseado e pregar botão, linha 120 e filamento para o overlock.
- Zíper metálico com cadaço na cor do tecido.
- Botão 4 furos de 14mm (+/- 02 mm) de diâmetro na cor do tecido ou transparente.
- Elástico de 40mm de largura.
- Fecho de contato.

Etiquetas:

- Etiqueta de qualidade do tecido no modelo do fabricante; etiqueta de produto com

composição e instruções de lavagem e identificação da Confeção conforme CONMETROresolução nº 2.

Embalagem:

- As peças devem ser acondicionadas em sacos plásticos individuais (com numeração visível).
- Embalagem coletiva em caixa de papelão com as devidas identificações.

12 cm

Bolso masculino



13,5 cm



7 cm

9 cm

Bolso feminino



10,5 cm



5 cm

Masculino

Camisa Profissional, Camisa Social, Jaqueta e Jaleco

Coloca-se a fita métrica, esticada, logo abaixo das axilas, em volta do tórax, e divide-se o número achado por 2.
Ex: Se o número achado for 100: $100/2 = 50$, o nº é 50

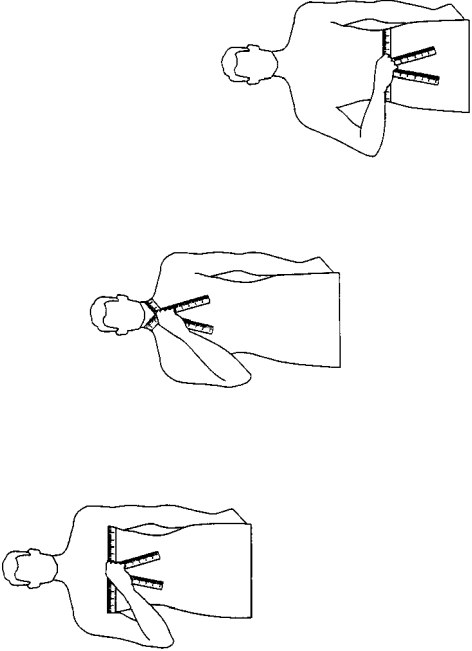

Camisa masculina

Coloca-se a fita métrica, esticada, em volta do pescoço e se o número achado for 35 ou 36 o número da camisa é 1 (um). Acompanhar relação na tabela de medidas.

Número	1	2	3	4	5	6
Colarinho	35 36	37 38	39 40	41 42	43 44	45 46

Calça

Coloca-se a fita métrica, esticada, em volta da cintura, e divide-se o número achado por 2.
Ex: Se o número achado for 88: $88/2 = 44$, o nº é 44.

Feminino

Camisete, Camiseta, Blazer, Tailleur e Jaleco

Coloca-se a fita métrica, esticada, logo abaixo das axilas, em volta do busto, soma-se ao número achado 10 cm; divide-se o total da soma por 2; em seguida subtrai-se 8 cm do resultado.

Ex: Se o número achado for 86: $(86+10 = 96)$; $96/2 = 48$; $48-8 = 40$, o nº é 40.

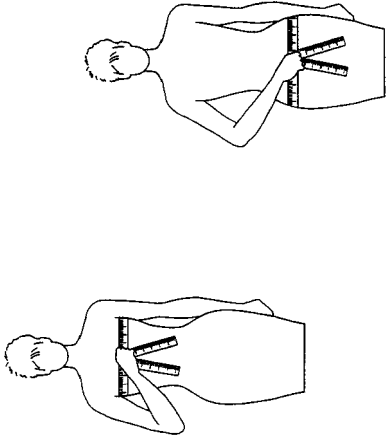

Calça e Saia

Coloca-se a fita métrica, esticada, em volta da parte mais saliente do quadril, soma-se ao número achado 4 cm; divide-se o total da soma por 2; em seguida subtrai-se 10 cm do resultado.

Ex: Se o número achado for 96: $(96+4 = 100)$, $100/2 = 50$; $50-10 = 40$ o nº é 40.

Jaleco

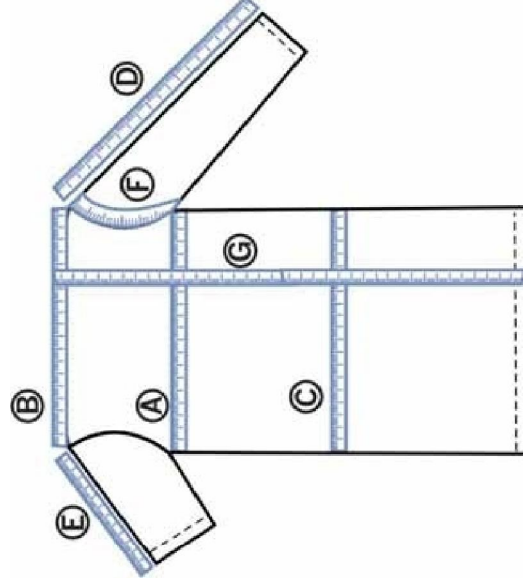

A)BUSTO / TÓRAX: Da parte inferior da uma cava à outra (peça abotoada).

B)COSTAS (ombro a ombro): De uma extremidade do ombro com a cava à outra, nas costas (exceto para mangas longas)

C)QUADRIL: Na altura do quadril com a peça abotoada.

D)MANGAS LONGAS: Da parte da junção com o ombro (manga raglã no degolo) até o final da bainha (não considerar o tecido dobrado internamente).

E)MANGAS CURTAS: Da parte da junção com o ombro (manga raglã no degolo) até o final da bainha (não considerar o tecido dobrado internamente).

F)CONTORNO DE CAVA: Na junção da manga com o avental (exceto para manga raglã).

G) COMPRIMENTO: Pela frente, da junção da gola no ombro até o final da bainha (não considerar o tecido dobrado internamente).

Todas as medidas devem ser tomadas com a peça sobre base fixa e plana, e evitando-se dobras e rugas.

Blazer

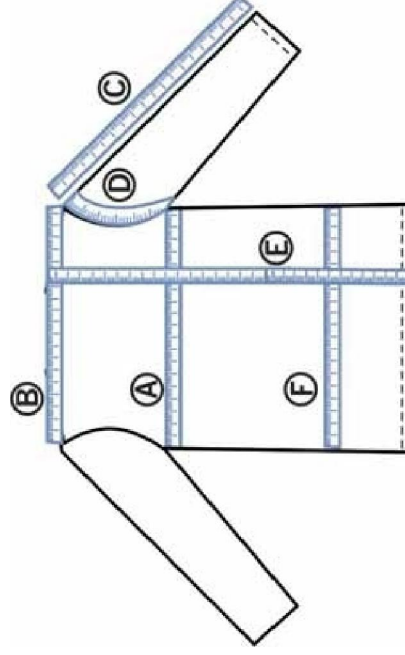

A)BUSTO / TÓRAX: Da parte inferior de um a cava à outra, com o blazer fechado.

B)COSTAS (ombro a ombro): De uma extremidade do ombro com a cava à outra, nas costas.

C)MANGAS: Da parte da junção com o ombro até o final da barra.

D)CONTORNO DE CAVA: Na junção da manga com o blazer.

E)COMPRIMENTO: Da junção da gola no ombro até o final da bainha da frente.

F) QUADRIL: Na altura do quadril, de uma extremidade à outra.

Todas as medidas devem ser tomadas com a peça sobre base fixa e plana, e evitando-se dobras e rugas.

Camisa, Camiseta e Jaqueta

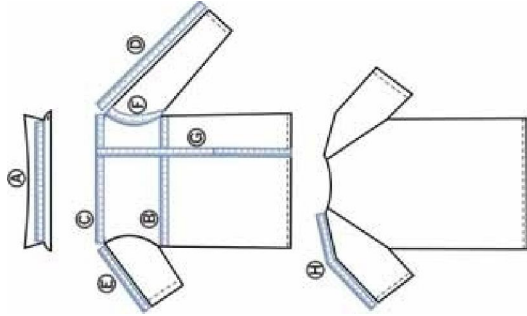

- A)COLARINHO: De uma extremidade à outra da base do colarinho. Esta medida deve ser tomada com a camisa e o colarinho abertos (exceto para jaquetas).
- B)BUSTO / TÓRAX: Da parte inferior de uma cava à outra, com a camisa / camiseta / jaqueta abotoada.
- C)COSTAS (ombro a ombro): De uma extremidade do ombro com a cava à outra, nas costas (exceto para mangas raglã).
- D)MANGAS LONGAS: Da parte da junção com o ombro até o final do punho.
- E)MANGAS CURTAS: Da parte da junção com o ombro até o final da bainha (não considerar o tecido dobrado internamente).
- F)CONTORNO DE CAVA: Na junção da manga com a blusa / camisa (exceto manga raglã).
- G)COMPRIMENTO: Da junção da gola no ombro até o final da bainha da frente (não considerar o tecido dobrado internamente).
- H)MANGAS RAGLÃ: Da junção da gola, com a fita métrica centralizada sobre o ombro até o final da bainha (não considerar o tecido dobrado internamente).

Quando as blusas / camisas apresentarem pregas, as medidas devem ser consideradas com as pregas relaxadas.
Todas as medidas devem ser tomadas com a peça sobre base fixa e plana, e evitando-se dobras e rugas.

Conferência de medidas de roupas prontas

Calça

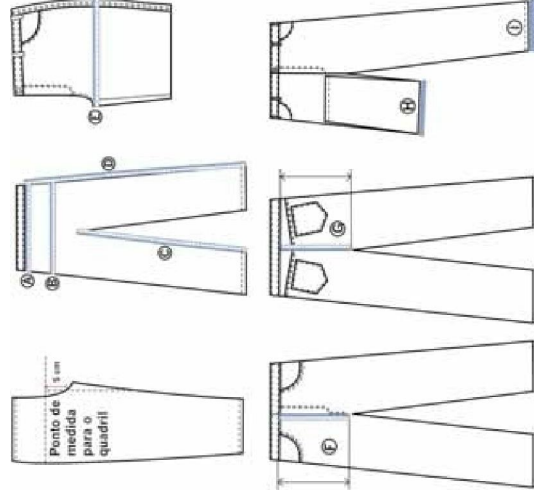

- A)CINTURA: Sobre o cós, com a calça abotoada, cintura esticada quando tiver elástico no traseiro ou em toda cintura.
- B)QUADRIL: A 5 cm da junção das pernas no gancho dianteiro (com a calça dobrada e gancho relaxado, medir de um lado a outro do quadril); quando tiver pregas, as medidas devem ser consideradas com as pregas abertas.
- C)ENTREPERNAS: Da junção entre as duas pernas, ao longo da costura interna até a final da barra.
- D)ILHARGAS SEM CÓS: Da costura da junção do cós ao longo da costura lateral até o final.
- E)COXA: Com a peça pelo dianteiro, partindo-se da extremidade do encontro dos ganchos até o lateral (quando tiver pregas as medidas devem ser consideradas com as pregas abertas).
- F)GANCHO DIANTEIRO: Com a peça pelo dianteiro, da borda inferior do cós até a junção dos ganchos na entrepernas.
- G)GANCHO TRASEIRO: Com a peça pelo traseiro, da borda inferior do cós até a junção dos ganchos na entrepernas.
- H)JOELHO: Dobrando uma das pernas até que a ponta da bainha esteja em paralelo com final da costura da vista, medir a largura da base na dobra.
- I)BARRA DA PERNA: De uma extremidade a outra na barra da perna.

Todas as medidas devem ser tomadas com a peça sobre base fixa e plana, e evitando-se dobras e rugas.

Camisa operacional masculina manga longa

TABELA DE MEDIDAS PARA PEÇAS PRONTAS																			
ITENS	NUMERAÇÃO TOLERÂNCIAS	40	42	44	46	48	50	52	54	56	58	60	62	64	66	68	70		
	PP	40	42	44	46	48	50	52	54	56	58	60	62	64	66	68	70	EXGG	EG
Tórax	De -1 a +1	50	52	54	56	58	60	62	64	66	68	70	72	74	76	78	80		
Costas	De -1 a +1	42,5	44	45,5	47	48,5	50	51,5	53	54,5	56	57,5	59	60,5	62	63,5	65		
Mang. longa canhão	De -1 a +1	57	58	59	60	61	62	63	64	65	65	65	65	65	65	65	65		
Contorno de cava	De -1 a +1	25	25,5	26	26,5	27,5	28	28,5	29	30	30,5	31,5	32	33	33,5	34,5	35		
Comprimento	De -1 a +1	64,5	66	67,5	69	70,5	72	73,5	75	76,5	78	79,5	81	82,5	84	85,5	87		

Calça operacional masculina

TABELA DE MEDIDAS PARA PEÇAS PRONTAS																			
ITENS	NUMERAÇÃO TOLERÂNCIAS	34	36	38	40	42	44	46	48	50	52	54	56	58	60				
	PP	34	36	38	40	42	44	46	48	50	52	54	56	58	60	EEG	EG	EGG	EEG
Cintura c/ ½ elástico	De -1,5 a +1,5	39	41	43	45	47	49	51	53	55	57	59	61	63	65	67	69	71	73
Quadril	De -1 a +1	47	49	51	53	55	57	59	61	63	65	67	69	71	73	75	77	79	81
Coxa	De -1 a +1	30	31	32	33	34	35	36	37	38	39	40	41	42	43	44	45	46	47
Gancho dianteiro	De -0,5 a +0,5	22	22,5	23	23,5	24	24,5	25	25,5	26	26,5	27	27,5	28	28,5	29	29,5	30	30,5
Gancho traseiro	De -0,5 a +0,5	34	34,5	35	35,5	36	36,5	37	37,5	38	38,5	39	39,5	40	40,5	41	41,5	42	42,5
Entrepernas c/barra	De -1,5 a +1,5	85	85	85	85	85	85	85	85	85	85	85	85	85	85	85	85	85	85
Ilhargas s/ cós	De -1,5 a +1,5	104,5	105	105,5	106	106,5	107	107,5	108	108,5	109	109,5	110	110,5	111	111,5	112	112,5	113
Joelho	De -0,5 a +0,5	22	22,5	23	23,5	24	24,5	25	25,5	26	26,5	27	27,5	28	28,5	29	29,5	30	30,5
Barra da calça	De -0,5 a +0,5	22	22,5	23	23,5	24	24,5	25	25,5	26	26,5	27	27,5	28	28,5	29	29,5	30	30,5

Bermuda

TABELA DE MEDIDAS PARA PEÇAS PRONTAS																			
ITENS	NUMERAÇÃO TOLERÂNCIAS	34	36	38	40	42	44	46	48	50	52	54	56						
	PP	34	36	38	40	42	44	46	48	50	52	54	56	GG	GG	GG	GG	GG	GG
Cintura	De -1 a +1	34	36	38	40	42	44	46	48	50	52	54	56						
Cintura relaxada	De -2 a +2	30	34	38	42	46	50	54	58	62	66	70	74						
Cintura esticada	De -1 a +2	42	46	50	54	58	62	66	70	74	78	82	86						
Quadril	De -1 a +2	46	50	54	58	62	66	70	74	78	82	86	90						
Entrepernas s/ barras	De -1 a +2	22	24	26	28	30	32	34	36	38	40	42	44						
Ilhargas s/ cós	De -1 a +2	39,5	41,5	43,5	45,5	47,5	49,5	51,5	53,5	55,5	57,5	59,5	61,5						





Tabelas auxiliares de medidas

Camisa operacional masculina manga curta

TABELA DE MEDIDAS PARA PEÇAS PRONTAS																		
ITENS	NUMERAÇÃO TOLERÂNCIAS	40	42	44	46	48	50	52	54	56	58	60	62	64	66	68	70	
	PP				P		M		G		GG		EG		EXG		EXGG	
Tórax	De -1 a +1	50	52	54	56	58	60	62	64	66	68	70	72	74	76	78	80	
Costas	De -1 a +1	42,5	44	45,5	47	48,5	50	51,5	53	54,5	56	57,5	59	60,5	62	63,5	65	
Manga curta	De -0,5 a +0,5	21,5	22	22,5	23	23,5	24	24,5	25	25,5	26	27,5	28	28,5	29	29,5	30	
Contorno de cava	De -1 a +1	25	25,5	26	26,5	27,5	28	28,5	29	30	30,5	31,5	32	33	33,5	34,5	35	
Comprimento	De -1 a +1	64,5	66	67,5	69	70,5	72	73,5	75	76,5	78	79,5	81	82,5	84	85,5	87	

Jaleco masculino

TABELA DE MEDIDAS PARA PEÇAS PRONTAS																			
ITENS	NUMERAÇÃO TOLERÂNCIAS	40	42	44	46	48	50	52	54	56	58	60	62	64	66	68	70		
	PP	40	42	44	46	48	50	52	54	56	58	60	62	64	66	68	70	EXGG	EG
Tórax	De -1 a +1	51,5	53,5	55,5	57,5	59,5	61,5	63,5	65,5	67,5	69,5	71,5	73,5	75,5	77,5	79,5	81,5		
Costas	De -1 a +1	43,5	45	46,5	48	49,5	51	52,5	54	55,5	57	58,5	60	61,5	62,5	63,5	64,5		
Contorno de cava	De -1 a +1	26	26,5	27	27,5	28,5	29	29,5	30,5	31	31,5	32	32,5	33	33,5	34,5	35		
Comp. metade coxa	De -1 a +1	88,5	90	91,5	93	94,5	96	97,5	99	100,5	101,5	102,5	103,5	104,5	105,5	106,5	107,5		

	Temperatura de lavagem 60°C.	A durabilidade e a apresentação da roupa dependem muito das lavagens.
	Não permitido lavagem com produtos que contenham cloro.	1. Recomenda-se, durante a lavagem, não friccionar fortemente a roupa sobre a pedra do tanque ou com escova, pois essas práticas desgastam a superfície do tecido, afetando, conseqüentemente, a uniformidade das cores.
	Passar a ferro no máximo 150°C.	2. Não utilizar água sanitária (ou outro produto à base de cloro), pois essa prática, além de enfraquecer o tecido e as linhas de costuras, provoca descoloramento.
	Permitida a lavagem a seco.	3. No caso da roupa apresentar-se impregnada de sujeira ou manchas de óleo, graxa, etc., é recomendável deixá-la ensaboada (de molho), na sombra, por algumas horas, para permitir que a sujeira se desprenda normalmente, sem aplicar o friccionamento agressivo.
	Permitida secadora à temperatura máxima 65°C.	4. Para secagem da roupa ao sol, recomenda-se que a mesma seja feita pelo lado avesso.